VILLE DE
Pordic

PORDIC

Guide
ÉCO

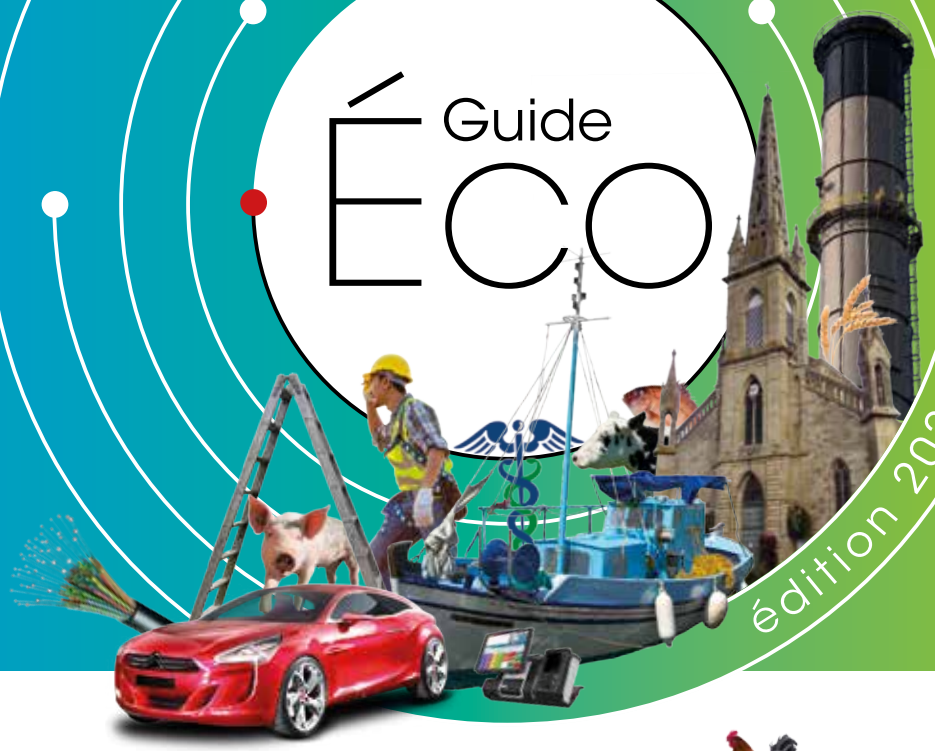

édition 2021

GUIDE ÉCONOMIQUE
DE LA VILLE DE PORDIC

Guide ECO 2021 OK.indd 1 27/08/2021 10:42

Ce guide a été élaboré avec la participation des professionnels qui nous ont fourni tous les renseignements, photographies et logos concernant leur activité.
La Mairie ne peut être tenue pour responsable des erreurs, des omissions et/ou d'une absence de disponibilités des informations, exactitudes, mises à jour et complétudes.

1 place Emile Guéret
22590 Pordic
02.96.79.12.12
population@pordic.fr
www.pordic.fr

Lundi au vendredi
8h45-12h30 et 13h30-17h
Samedi 9h-12h (état civil)

Le Guide économique est une publication de la ville de Pordic, 1 Place Emile Guéret, 22590 Pordic. Directeur de la publication : Joël Batard, Maire. Comité de rédaction : Jean-Manuel Hergas, Nelly Moro, Joël Batard. Coordination et conception : ville de Pordic. Imprimé en 5000 exemplaires par Atypyc Conception en septembre 2021. Crédits photographiques Couverture : © Fotolia / © Freepik / © Shutterstock / ©

PEFC
IMPRIM'VERT®

Le Mot du Maire

Madame, Monsieur,

Que vous soyez résident à Pordic ou de passage, ce document vous est destiné. Il s'agit d'un recueil à date d'édition de tous les professionnels de notre commune. Il est constitué sur la base du volontariat.

A force de s'ouvrir en permanence aux opportunités des spécialistes du marketing, nous en oublions parfois les facilités, ou bien même l'existence de solutions en proximité.

Recenser notre activité économique communale nous permet de constater que la majorité de nos besoins peuvent être couverts à Pordic.

Au moment ou chacun reconnaît l'importance des circuits courts pour préserver notre planète sans renoncer à notre confort, ce guide vous informera des solutions locales.

Nous vous encourageons à conserver ce document, et à le consulter à chaque fois que vous serez à la recherche de biens ou services.

Le groupe majoritaire municipal, l'équipe du développement économique, et moi-même vous souhaitons une bonne lecture et de belles découvertes.

Un grand merci à tous les professionnels de la commune d'avoir œuvré avec nous à la réalisation de ce guide.

Nelly Moro

Adjointe à la vie économique, l'agriculture et le tourisme

Joël Batard

Maire de Pordic

Sommaire

COMMERCES DE PROXIMITÉ

5-77

SANTÉ

78-81

ENTREPRISES, INDUSTRIES ET AGRICULTURE

82-83

Légende

- Accès personnes à mobilité réduite
- Wifi
- Terrasse
- Chèques-Vacances acceptés
- Chèques-Déjeuner acceptés
- Propositions végétariennes

Commerces DE PROXIMITÉ

ADRESSES GOURMANDES

6–16

SERVICES

17–32

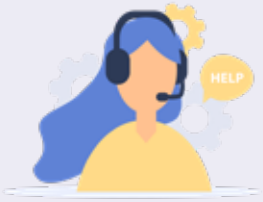

MODE, BEAUTÉ ET BIEN-ÊTRE

33–39

JARDIN ET ANIMAUX

40–44

MAISON ET BÂTIMENT

45–64

AUTOMOBILE ET TRANSPORT

65–69

SPORT ET LOISIRS

70–73

HÉBERGEMENTS ET ARTISTES

74–77

Adresses gourmandes

- Bar & cave
- Poissonnerie
- Restaurant
- Boucherie, charcuterie & traiteur
- Boulangerie & patisserie
- Épicerie fine
- Magasin de distribution alimentaire
- Vente directe & Foodtruck

Guide ECO 2021 OK.indd 6 27/08/2021 10:42

Bar & cave

DIBOILORÉ

12, rue du point du jour

06.78.64.02.36

www.diboilore.com

Lundi au dimanche 14h-20h

Diboiloré, établissement « cave et bar », vous propose à la vente les boissons de producteurs locaux : des bières, des cidres, du chouchen, des vins du pays Nantais, des whiskies, du rhum et des sans alcools Bretons (cola, limonade, jus de pomme, jus de tomate...etc). Pour la vente à emporter, les clients peuvent venir au magasin situé à proximité de la Biocoop. Possibilité également de click and collect en commandant sur notre site internet (https://www.diboilore.com) et en venant récupérer par la suite les boissons directement au magasin. Nous avons à cœur d'orienter et de guider nos clients dans le choix de leurs boissons pour qu'ils soient satisfaits de leur venue chez nous.

Suivez-nous sur les réseaux ! Diboilore_Bretagne Diboiloré Bretagne

LA CASAQUE

4, rue de Saint-Brieuc

02.96.79.00.25

Mardi au samedi 7h-19h
Dimanche 8h-13h

Il était une fois à Pordic, deux Normands qui voulaient s'installer en Bretagne pour la beauté de cette région mais aussi pour les « Breizhad » tant chaleureux. Cela fait donc maintenant 3 ans et demi que nous y sommes épanouis. Vous serez les bienvenus dans notre bar La Casaque, nous y retrouvons beaucoup de convivialité et la joie d'être ensemble.

Guide ECO 2021 OK.indd 7 27/08/2021 10:42

L'AVENTURE

1, rue saint fiacre - Tréméloir

02.96.79.32.21 / 06.04.01.84.92

laventure22590@gmail.com

Mardi et mercredi de 9 h à 14 h / 16h30 à 20 h
Jeudi et vendredi de 9 h à 14 h / 16h30 à 20 h30
Samedi et dimanche de 9 h30 à 13 h30 / 17h à 20 h30

Bar, tabac, épicerie, jeux, point Mondial Relay, vtc*, chambres d'hôtes et divers services...
Fermé le lundi sauf exception, type enterrement ou fête locale.
*véhicule de tourisme avec chauffeur : 06.73.24.08.33.

SUIVEZ-NOUS SUR LES RÉSEAUX ! l'aventure

L'IC BAR

7, place du Général de Gaulle

02.96.32.86.27

Lundi au jeudi 7h-20h30
Vendredi au samedi 7h-22h
Dimanche 8h-13h

Guide économique p.8

L'AMPHORE DES VINS

2, rue Éric Tabarly
06.33.66.71.21 / 02.35.67.89.09
anthony.guichard22@orange.fr
https://amphore-des-vins.fr

Lundi au samedi 8h30-19h

L'Amphore des Vins (SARL Guichard) exerce l'activité de négociant en vins pour les particuliers et professionnels à Pordic. Anthony Guichard, gérant de la société travaille avec différents Domaines sur toute la France et propose un large choix de vins (blanc-rosé-rouge) ainsi que du champagne, mousseux, bière et cidre. L'entreprise met également à disposition des tireuses à bière ainsi que la vente de fûts (Grimbergen, Kanter, Leffe...) à l'occasion d'évènements familiaux, kermesse et autres...
Livraison gratuite.

Poissonnerie

LA PORDICAISE

20, rue Allenou
02.96.79.40.40 / 06.86.91.75.33
www.poissonnerie-pordicaise-pordic.fr

Mardi, jeudi et vendredi 9h-13h / 15h30-19h
Mercredi et samedi 9h-13h / 16h-19h
Dimanche 9h30-12h

SUIVEZ-NOUS SUR LES RÉSEAUX ! Poissonnerie La Pordicaise

Restaurant

LA BELLE EPOQUE

6, rue de Saint-Brieuc
02.96.32.87.20
www.labelleepoque-pordic.fr

Mardi au samedi 12h-14h / 18h-21h

Restaurant cuisine bistronomique, traditionnelle, gourmande et surtout 100 % fait maison.

Guide ECO 2021 OK.indd 9 27/08/2021 10:42

L'EXPRESS

1 et 3, rue du point du jour

02.96.93.33.94

Lundi au vendredi 12h-15h

Restaurant l'Express, formule à volonté pour 13 euros par personne. Possibilité d'accueillir les groupes, repas d'entreprises, anniversaires et soirées, le soir et le week-end sur réservation. Nous vous proposons un buffet d'entrées variées, une quinzaine de plats ainsi que des plats à thème chaque jour. Par exemple tous les jeudis nous proposons le couscous.

SUIVEZ-NOUS SUR LES RÉSEAUX ! L'express

LE PERROQUET

8, Rue Allenou

02.96.79.00.16

Lundi au vendredi 7h-15h
Samedi et dimanche sur réservation de groupe

Hôtel-restaurant. Pour l'hôtel voir également dans la rubrique hébergement (voir page 76).

LE TIRE BOUCHON

14, rue Pierre et Marie Curie

06.60.89.47.90 / 09.87.19.71.15

letirebouchon.site-solocal.com

Lundi, mardi et mercredi 8h-16h
Jeudi et vendredi 8h-21h
Samedi 10h-16h

Restaurant ambiance familiale, café & bar également.

Guide ECO 2021 OK.indd 10 27/08/2021 10:42

Boucherie, charcuterie & traiteur

BOUCHERIE DE L'IC

8, rue de La Poste

02.96.79.47.77

Mardi au samedi 7h30-12h30 / 16h-19h
Dimanche 8h-12h30

Bleu-Blanc-Cœur (nutrition respectueuse de l'environnement). Nous vous proposons chaque jour : bœuf et volaille Label Rouge sans OGM ainsi que des plats cuisinés faits maison variés. Notre charcuterie : nos saucisses, merguez et pâtés campagnards sont faits maison. Notre jambon blanc est Label Rouge sans OGM. Notre spécialité : bouchées à la reine aux ris de veau. Tous les dimanches : poulets rôtis grillés.
Toujours soucieux de vous présenter une grande variété de produits, nous vous attendons avec grand plaisir.

LES 3 PETITS COCHONS

14, rue Allenou

02.96.79.01.93

les3petitscochons2@gmail.com

Mardi au samedi 8h-13h / 15h-19h
Dimanche 8h-12h

SUIVEZ-NOUS SUR LES RÉSEAUX ! @les3petitscochonspordic @lestroispetitscochonspordic

Guide ECO 2021 OK.indd 11 27/08/2021 10:42

Boulangerie & patisserie

BOULANGERIE CHEREL

6, rue Gabriel Guégan

02.96.79.13.42

Lundi, mardi, mercredi et vendredi 6h30-20h
Samedi 7h-20h
Dimanche 6h30-13h

SUIVEZ-NOUS SUR LES RÉSEAUX ! @ Maison Cherel & Filles

BOULANGERIE NINA

22, rue Allenou

02.96.79.00.36

Lundi, jeudi, vendredi et samedi 7h-19h30
Mardi 7h-19h
Dimanche 7h-12h30

SUIVEZ-NOUS SUR LES RÉSEAUX ! @boulangeriepatisserienina

LE FOURNIL DE PORDIC

2, rue de la Poste

02.96.79.00.21

Mardi au samedi 7h-19h30
Dimanche 7h-13h

Guide ECO 2021 OK.indd 12 27/08/2021 10:42

Épicerie fine

MONSIEUR MORIN

1, place du Général de Gaulle

02.96.78.94.34

Mardi 15h30-19h30
Mercredi au samedi 10h-12h30 / 15h30-19h30
Dimanche 10h-12h30

Monsieur Morin vous propose une sélection de produits alimentaires vous apportant les plaisirs de la table au moment de l'apéritif (tartinable apéro, biscuits apéritifs) régionaux ; du fromage (gamme de 50 fromages + 10 locaux) plateaux sur commande. Une sélection rigoureuse d'une centaine de vins, de whiskies, de cognac, de rhum, de bières hautement reconnues. L'épicerie est composée de miel (ruche de l'Argoat), d'épices (poivres et herbes Sarabar), de moutardes, vinaigres (Martin Pouret) et huiles d'olives (Moulins des Castelas).

SUIVEZ-NOUS SUR LES RÉSEAUX ! @Monsieur Morin

Magasin de distribution alimentaire

COCCINELLE EXPRESS

1, rue Louis Jouvet

02.96.79.19.89

coccinelleexpresspordic@gmail.com

Ouvert 7 jours sur 7

Guide ECO 2021 OK.indd 13 27/08/2021 10:42

INTERMARCHÉ

Zone de Keribet

02.96.79.42.02

www.drive.intermarche.com

Lundi au samedi 8h45-19h30
Vendredi 8h45-20h

Avec son modèle unique de « Producteurs & Commerçants », votre Intermarché de Pordic met le mieux-être des consommateurs au cœur de ses engagements : mieux produire et mieux manger. Nous bénéficions ainsi de l'apport de nos 62 usines agroalimentaires dont 30 sont présentes en Bretagne. Aussi, chaque jour, votre Intermarché de Pordic s'approvisionne aux criées de Saint-Quay-Portrieux et d'Erquy pour proposer sur son étal, du poisson frais au meilleur prix.
Les produits frais, pour certains fabriqués dans nos labos sont une priorité de qualité.
Nous attachons une grande importance aux partenariats avec les producteurs locaux et proposons une gamme de produits bio au meilleur prix.
Notre équipe drive est à votre service avec un assortiment très large. Chaque jour, les équipes de votre Intermarché mettent toute leur énergie pour vous satisfaire.

LA GAMBILLE BIOCOOP

10, rue du point du jour

02.30.03.99.59

biocoop.pordic@lagambille.fr

www.biocoop-pordic.fr

Lundi au samedi 9h30-19h30

La Gambille est une coopérative de consommateurs créée en 1983 à Saint-Brieuc. Elle compte aujourd'hui 5 magasins, 3 boucheries, 1 poissonnerie, 1 resto bio, un salon de coiffure bio et un espace d'animation le Tipi des Possibles. Elle fait partie du réseau Biocoop qui œuvre pour une bio éthique de proximité et solidaire. L'équipe de Pordic est heureuse de vous accueillir avec le sourire et la bonne humeur. Vous trouverez en rayon tous les produits 100% bio dont vous avez besoin au quotidien : fruits et légumes de saison, épicerie, produits frais et surgelés, pains et fromages à la coupe, cosmétiques et produits de la maison. Le magasin travaille avec plus de 100 producteurs locaux afin de vous proposer des produits au plus près de chez vous.

SUIVEZ-NOUS SUR LES RÉSEAUX ! @lagambille.biocoop

Guide ECO 2021 OK.indd 14 27/08/2021 10:42

Vente directe

LA VILLE NATURE

La Ville Callé
07.89.36.52.10
lavillenature22@gmail.com

Vendredi 16h-19h
Samedi 10h-12h30

La Ville Nature est une société agricole de maraîchage biologique, s'étendant sur une surface totale de 15Ha. Elle est représentée par Alan Eouzan et Sébastien Galiana, tous deux associés exploitants. C'est une ferme familiale, dont les terres et les bâtiments agricoles sont en location au père d'Alan. L'activité a démarré avec deux axes de productions différents : une activité légumière, avec 4 années de rotations, et un atelier de maraîchage diversifié composé de 6 serres tunnels de 2000m², ainsi que de la production en plein champ. La vente directe se fait sur le marché de Binic, et à la ferme.

Suivez-nous sur les réseaux ! LaVilleNature22

NIAM A LA MAISON

Place Emile Guéret
06.31.10.05.39
contact@niamalamaison.fr
www.niamalamaison.fr

Mardi 17h-20h

Niam à la maison est un food-truck asiatique proposant une cuisine faite maison avec des produits locaux. Retrouvez-nous sur différents emplacements dans l'agglomération de Saint-Brieuc, dont le mardi à Pordic. Nous publions le menu du jour sur Facebook et Instagram, il est possible de réserver par sms ou de venir directement sur place. Le Chef est d'origine laotienne-cambodgienne et cuisine ses recettes de famille revisitées avec nos produits bretons au fil des saisons (fournisseurs locaux, légumes bio).

Suivez-nous sur les réseaux ! @niamalamaison @niamalamaison

Guide ECO 2021 OK.indd 15 27/08/2021 10:42

Food Truck

Pour le plus grand bonheur des habitants, des Food Trucks sont à retrouver à deux emplacements. Retrouvez, chaque jour, du lundi au dimanche pour vos repas :

LA CASE À FATAYA (plats africains) Le lundi à partir de 17h30 - Tremeloir centre

NIAM À LA MAISON (plats asiatiques) Le mardi à partir de 16h30 - Pordic centre

CRÊPES ET GALETTES Le jeudi à partir de 17h30 - Tremeloir centre

PIZZA Le jeudi à partir de 17h30 - Tremeloir centre

PIZZA Le vendredi soir à partir de 17h30 - Tremeloir centre

PIZZA Le dimanche soir - Pordic rond point de l'Ic

LA GOURMANDINE (crêpes et galettes)

Guide ECO 2021 OK.indd 16 27/08/2021 10:42

Services

- Accompagnement scolaire & coaching
- Agence d'intérim
- Agence postale
- Banque & finance
- Communication et impression
- Fête et animation
- Fleuriste
- Gardiennage
- Informatique
- Nettoyage & entretien
- Opticien
- Photographe
- Presse - Loto - Papeterie
- Serrurerie, cordonnerie & sellerie

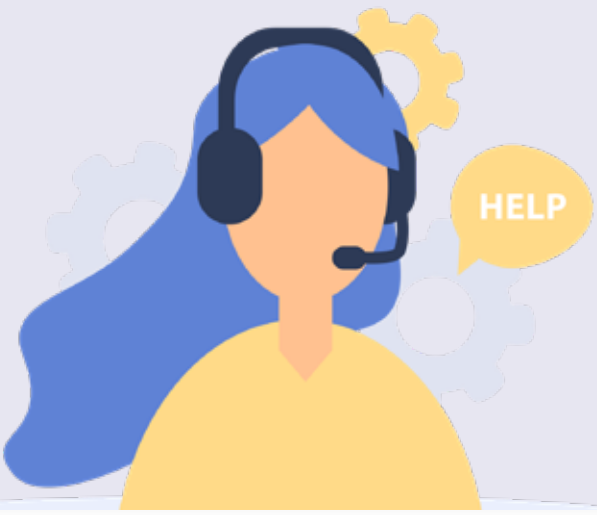

Guide économique p.17

Guide ECO 2021 OK.indd 17 27/08/2021 10:42

Accompagnement scolaire & coaching

MES 400 COUPS

25, rue Louis Blanc
07.82.19.62.71
jerome.care@me.com
mes400coups.fr

Toute la semaine, sur rendez-vous

L'entreprise d'accompagnement scolaire Mes 400 Coups est à destination de lycéens pour qui les différentes aides mises en place dans les établissements scolaires n'étaient pas suffisantes. Elle s'adresse à tout élève ou étudiant qui ressent le besoin d'un coup de pouce ponctuel, sans engagement à moyen ou long terme. Son unique intervenant, Jérôme Caré, a été professeur de mathématiques en lycée pendant 20 ans. Depuis, il travaille dans l'enseignement supérieur et auprès d'adultes en formation continue. Les cours se déroulent au domicile de l'élève. L'entreprise étant agréé « Services à la personne », les clients bénéficient de réduction ou crédit d'impôts de 50% sur le montant des prestations.

Guide économique p.18

CEPAJ COACHING

2C, rue Odio Baschamps

06.34.21.04.52 / 06.83.55.92.10

contact.cepaj@gmail.com

Mardi au vendredi
Samedi matin

Un projet à concrétiser ? Une décision à prendre ? Des choix de vie à faire ? Pour vous aider à faire face aux défis de votre vie professionnelle aussi bien que personnelle, deux coachs vous accueillent et mettent à votre service leurs compétences et leur bienveillance pour vous permettre d'avancer dans votre vie en cohérence avec vos envies et vos besoins. Faire appel à un coach, c'est vous permettre de développer votre confiance en vous, de mieux gérer votre stress ou encore de dépasser les barrières qui vous freinent au quotidien pour enfin vous réaliser et vous créer la vie que vous souhaitez vraiment. CEPAJ Coaching, c'est l'assurance d'un accompagnement de qualité par des coachs formés et passionnés qui mettent l'humain au cœur de leur démarche.
CEPAJ COACHING (Communiquer Ensemble Pour Un Accompagnement Juste).

LATITUDE COACHING

11, rue de la Perrine

06.27.29.52.85

latitude-coaching@outlook.com

www.linkedin.com/in/laurent-allain-9a17aa4a/

Lundi au vendredi 9h-18h

Vous souhaitez améliorer votre rentabilité, votre marge, votre prestation client ou tout autre objectif ? A partir de votre expérience, nous mettrons en place un plan d'action précis, rythmé et adapté à votre besoin.
Après plusieurs années dans l'industrie, en recherche permanente d'amélioration de l'efficacité, je me suis formé dans le développement des personnes et des équipes.
Vous souhaitez en savoir plus sur la méthode ? Je vous propose un premier entretien sans engagement pour définir comment nous allons ensemble mettre en place les actions qui mèneront à votre objectif.

Guide ECO 2021 OK.indd 19 27/08/2021 10:42

Agence d'intérim

ALTERIM PORDIC

3, allée du Puits Julien
02.21.08.00.95
contact@alterimpordic.fr
alterimpordic.fr

Lundi au vendredi 9h-12h / 14h-18h

Agence indépendante de travail temporaire, nous développons une approche personnalisée et exigeante de la relation entre les intérimaires et les entreprises utilisatrices. Les entretiens d'inscription se font majoritairement en présentiel pour une meilleure analyse des besoins, mais aussi en distanciel. Les échanges de documents contractuels sont dématérialisés et sécurisés en coffre-fort électronique 40 ans. Vous êtes en recherche de jobs intérim, CDI ? Faisons le point sur votre projet. Entreprise, vous recherchez des solutions adaptées ? Utilisez nos services comme un back-office administratifs de toutes vos démarches RH.
Notre indépendance nous autorise à répondre à toutes vos demandes, notre modèle économique est avantageux.

SUIVEZ-NOUS SUR LES RÉSEAUX ! @alterimpordic

Agence postale

LA POSTE

10, place Emile Guéret
36 31 (non surtaxé)
www.laposte.fr

Lundi au vendredi 9h-12h / 14h-17h
Samedi 9h-12h

Guide ECO 2021 OK.indd 20 27/08/2021 10:42

Banque & finance

CRÉDIT MUTUEL DE BRETAGNE

3, place du Général de Gaulle

02.96.79.01.38

www.cmb.fr

Mardi au vendredi 8h45-12h30
L'après-midi sur rendez-vous
Samedi matin 8h45-12h30

CRÉDIT AGRICOLE

2, rue de l'Ic

02.96.69.22.22

www.credit-agricole.fr

Mardi, mercredi et vendredi 9h-12h30 / 14h-18h. Jeudi 9h-12h30 / 15h15-18h
Samedi 9h -13h

Le Crédit Agricole des Côtes d'Armor accompagne ses clients dans la durée dans leur quotidien et leurs projets de vie. En maintenant ses agences urbaines et rurales sur tout le territoire, il garantit à ses clients l'accès à des équipes compétentes. Il est à la fois partie prenante et soutien de l'économie locale, de la création d'entreprise, et de l'innovation. Il investit chaque année dans le capital humain en recrutant, en formant et en promouvant l'expertise au service de ses clients et s'engage dans des projets sociétaux et environnementaux. La Caisse régionale du Crédit Agricole des Côtes d'Armor agit chaque jour dans l'intérêt de ses clients et du territoire des Côtes d'Armor.

SUIVEZ-NOUS SUR LES RÉSEAUX ! @creditagricolecotesdarmor @CreditAgricole

Guide ECO 2021 OK.indd 21 27/08/2021 10:42

BRAS DROIT DES DIRIGEANTS

29, rue de la Toise
07.68.62.02.74
yann.roger@brasdroitdesdirigeants.com
https://brasdroitdesdirigeants-daf.com/nos-agences/cotes-darmor/

Lundi au vendredi 8h30-18h

J'ai rejoint le réseau Bras Droit des Dirigeants Direction Administrative et Financière avec l'ouverture de l'agence des Côtes d'Armor pour vous accompagner dans le pilotage administratif et financier de votre entreprise de manière externalisée et en temps partagé.
Je peux intervenir pour piloter et sécuriser votre trésorerie, les encours clients, rationaliser vos frais généraux, achats et stocks, établir des projections, obtenir des aides financières, mettre en œuvre des tableaux de bord et des contrathèques.
Je serai ravi d'échanger avec vous et de vous faire bénéficier d'un diagnostic gratuit, n'hésitez pas à me contacter par téléphone ou par mail.

KAELYS

19C, rue de l'Ic
02.96.58.26.82
contact@kaelys.fr
www.kaelys.fr

Lundi au vendredi 8h30-18h
L'après-midi sur rendez-vous

Cabinet d'expertise comptable à taille humaine, attaché au service client, nous accompagnons les entreprises dans les différentes étapes de leur vie, de leur projet de création à leur cession.
Nous intervenons dans les domaines suivants :

- Choix du statut juridique, fiscal et social
- Budget prévisionnel
- Tableaux de bord d'analyse de rentabilité
- Aide à la décision en matière d'investissement/financement et d'embauche
- Organisation, tenue comptable, bilans et comptes de résultat
- Conseils en matière sociale sur embauche et stratégie de rémunération
- Gestion des paies et déclarations sociales
- Formalités juridiques et fiscales
- Evaluation et conseils en reprise d'entreprise

Guide ECO 2021 OK.indd 22 27/08/2021 10:42

Banque & finance (suite)

KIWAN COURTAGE ASSURANCES

1, rue des écoles
02.96.79.38.18
kiwancourtage@orange.fr

Lundi au vendredi 10h-12h
L'après-midi sur rendez-vous

Kiwan Courtage Assurances est un courtier en assurances pour les particuliers et professionnels. Interlocuteur privilégié de vos projets personnels et professionnels, Kiwan Courtage Assurances accompagne toutes les évolutions de vos activités et de votre patrimoine.

Guide ECO 2021 OK.indd 23 27/08/2021 10:42

CRÉDITS ET COURTAGES (Courtier)

25, rue de Saint-Brieuc
09.96.74.75.28
agence@creditsetcourtages.fr
https://creditsetcourtages.fr/

Lundi au vendredi 9h30-12h / 14h-18h
Samedi matin sur rendez-vous

SYAM ARMOR

29, rue de la Toise
07.68.62.02.74

Communication & impression

Ancre des Mots

contact@ancredesmots.fr
https://ancredesmots.fr

Sur rendez-vous uniquement

« Ancre des Mots » vous accompagne dans la mise en place de votre stratégie digitale. La transformation digitale des petites entreprises et associations est au cœur des enjeux économiques. Rédactrice Web depuis de nombreuses années, Laëtitia Sonneville s'est formée au SEO (référencement naturel sur Google). Elle crée du contenu unique, de qualité et optimisé afin d'améliorer le référencement sur Internet, générer du trafic organique et ainsi augmenter votre chiffre d'affaires. Relecture, réécriture et correction de tous les écrits professionnels.
Certifiée WordPress, elle crée également des sites vitrines. À votre écoute, Laëtitia Sonneville vous propose des sites à votre image et des budgets adaptés à vos besoins. Gagnez en visibilité sur le web !

SUIVEZ-NOUS SUR LES RÉSEAUX ! AncredesMots.RedactionWeb

Guide économique p.24

Guide ECO 2021 OK.indd 24 27/08/2021 10:42

Communication & impression (suite)

ATYP'YC CONCEPTION

5, allée du Puits Julien
02.96.01.18.53 / 06.77.77.08.42
contact@atypyc-conception.com

Lundi au vendredi 9h30-12h / 14h-18h

Communication - Édition - Impression Offset - Impression Numérique - Signalétique - Textiles -Impression Grand Format - Enseignes - Bâches - Panneaux - Kakémono - Oriflames - Drapeaux -Marquage de Véhicules - Conception et réalisation de Stands - Totems PLV - Aménagement de Magasins -Habillage de Vitrines - Évènementiel.

GRAPHICDESIGN CARBONNIER

77, rue de la Ville au Bas
02.96.79.19.55 / 06.60.87.42.98
info@carbonnier.org
www.carbonnier.org

Sur rendez-vous uniquement.
Lundi au vendredi 9h-12h30 / 14h-18h

GraphicDesign Carbonnier est un studio graphique print & web basé à Pordic. Graphiste et webdesigner indépendante depuis plus de 15 ans, j'axe mon travail sur une recherche graphique créative et sur-mesure, propre à chaque projet. Dialoguer avec vous pour vous proposer des idées qui ont du sens en créant un univers graphique qui vous ressemble tout en tenant compte de vos objectifs.
J'ai acquis au contact direct des clients l'expérience nécessaire à la réalisation de nombreux supports de communication print & web :

- Logo / Identité visuelle / Charte graphique
- Affiche / Édition
- Webdesign
- Illustration
- Signalétique

Je travaille dans des secteurs d'activité variés, publics et privés, dont la culture, l'architecture, l'entreprenariat, l'édition et bien d'autres.

Guide ECO 2021 OK.indd 25 27/08/2021 10:42

MARACAS CREATION

12, rue Claude Debussy
09.52.20.09.57 / 06.71.91.22.24
contact@maracas-creation.fr
www.maracas-creation.fr

Lundi au vendredi 9h-18h

Derrière ce sobriquet aux sonorités latines se cache Anthony Baudoux, graphiste freelance spécialisé dans la communication graphique et la création de sites internet sur le Grand Ouest.
Il conçoit son métier à la manière d'un multi-instrumentiste : main gauche, l'élaboration de supports de communication traditionnels (identités visuelles, logos, affiches, flyers, plaquettes, packagings...), main droite, le webdesign et la conception de sites internet (sites vitrine, blogs, boutiques en ligne).
Linkedin : https://www.linkedin.com/in/anthonybaudoux
Bēhance : https://www.behance.net/maracas-creation

MIZENBOITE

10, rue Jean Epivent
02.96.79.32.23
contact@mizenbox.com
www.mizenbox.com

Lundi au vendredi 9h-12h30 / 13h30-17h

Mizenboite est imprimeur et concepteur d'emballages cartons. Respectueux de l'environnement, nos cartons sont recyclables et nos encres à base de pigments végétaux. Venez voir nos belles boîtes sur www.mizenbox.com.
Plusieurs prix aux concours LEPINE dont 1 médaille d'or avec l'emballage connecté :
Approchez votre smartphone du QR-code pour connaître l'origine des ingrédients du produit. Alertez l'industriel sur la qualité. Consultez les conseils / les recettes / les allergènes...
Et pour vous industriel : maîtrisez la notation de vos produits ! Modifiez à tout moment les services, même lorsque le produit est chez votre client. Visualisez sur une carte vos zones de chalandise et alertes et collectez des données. Mesurez les services les plus utilisés.

Guide ECO 2021 OK.indd 26 27/08/2021 10:42

Fête & animation

FACÉLIA

12, rue du Point du jour
02.96.78.02.14
info@facelia.com
www.facelia.com

7j/7 - 24h/24 sur rdv

Facilite vos événements.
Animation & Organisation d'événements professionnels et de mariage.
Une équipe spécialisée dans l'événementiel, l'organisation et l'animation depuis plus de 25 ans.

FÊTES PLUS

Rue Pierre et Marie Curie
02.96.79.00.43
fetes.plus@gmail.com
www.fetesplus.fr

Hiver : 1/10 > 31/03 : Mardi au vendredi 10h-12h / 14h-19h. Samedi 18h.
Ete : 1/04 au 30/09 : Lundi 14.h-19h. Mardi au vendredi 10h-12h / 14h-19h Samedi 18h.

Fêtes Plus vous propose des articles de décoration et tout le matériel en location pour la réussite de vos événements : Mariage, Anniversaire, Retraite, Baptême, Communion, Baby Shower, Noces d'or, Repas d'entreprise... Décors de table, décoration à base de ballons (www.facebook.com/bzhballons.bretagne). Location de vaisselle : assiettes, verres, couverts... (à rendre non lavée). Location de nappage : housses de mange-debout et de chaises, nœuds de chaise... Location de mobilier de réception : chaises, tables, bancs, bar lumineux... Location de matériel de cuisine : étuves, fours... Location de décoration : bougeoirs, photophores, vases... Location de barnums, tentes.

SUIVEZ-NOUS SUR LES RÉSEAUX ! @fetesplus22 @fetesplus

GOREGUÈS Jean-Michel Animateur

19 rue Jean de la Fontaine
06.80.03.33.33

Guide économique p.27

Fleuriste

LES FLEURS DE MARION

12, rue Allenou
02.96.79.54.98

Mardi au samedi 9h30-12h30 / 15h-19h30. Dimanche 10h-12h30

FLEURISTE KOOY

rue Montesquieu
02.96.79.27.56 / 06.80.08.00.49
kooy.fleurs@outlook.fr

Gardiennage

MAISON BLEU CITRON

23 bis, rue du Moulin à Vent
02.96.65.47.08 / 06.81.43.20.19
contact@maisonbleucitron.com
www.maisonbleucitron.com

7j/7 - 24h/24 sur rdv

Vous êtes propriétaires de votre maison ? Vous souhaitez vous absenter et faire garder votre maison ainsi que vos animaux domestiques par des personnes respectueuses ? Depuis 2008, avec Maison Bleu Citron la vie est simple : nous vous mettons en contact avec l'un de nos charmants couples de retraités bénévoles.
Vous êtes un couple de retraités ? Voyagez à moindre coût et vivez une retraite active ! Le temps d'une parenthèse, nous vous proposons de garder une maison sans frais de location. Vous profitez du cadre et prenez soin de la maison et des animaux domestiques en l'absence des propriétaires. Vous passez d'excellentes vacances et les propriétaires aussi !

SUIVEZ-NOUS SUR LES RÉSEAUX ! maisonbleucitron.homesitting

Guide économique p.28

Informatique

RIU DAVID

rue de Bellevue
06 62 37 83 52

Nettoyage & entretien

BC NETTOYAGE

24, rue de la ville Guy
06.78.30.48.84
blivet.cyril22@orange.fr

Lundi au vendredi 8h-19h

L'entreprise BC Nettoyage Services, gérée par Mr BLIVET Cyril vous propose ses services de nettoyage aussi bien pour les particuliers que pour les professionnels : vitrerie, véranda, nettoyage après travaux, entretien de maison secondaire, nettoyage de terrasse, muret, tonte de pelouse, taillage de haie ...
Pour satisfaire mes clients, j'ai comme devise : efficacité et propreté.
Après 15 ans d'expérience dans ce domaine, j'ai souhaité créer ma propre entreprise, équipée avec du matériel professionnel et bénéficiant d'une assurance professionnelle.
Devis gratuit et personnalisé sur demande.

SEB CLEAN

3, rue de la Croix Blanche
02.96.58.25.38 / 06.70.54.87.56

LE LAVOIR DES VILLAGES
Lavomatique (7h-21h)

10, Bis rue Louis Massignon
02.96.74.98.90

Guide ECO 2021 OK.indd 29 27/08/2021 10:42

Opticien

PORDIC OPTIC

7, rue Saint Brieuc
02.96.79.30.96

Mardi au samedi 9h30-12h30 / 14h30-19h

Photographe

GALEY PHOTO

5 bis, rue du Général Leclerc
02.96.33.37.60
studio@galey-photo.fr
www.galey-photo.fr

Lundi au samedi sur rendez-vous
9h30-18h

Pour vos projets photos, nous recevons sur rendez-vous du lundi au samedi. Photographes de métier, nous sommes spécialisés dans la prise de vue de portrait, mariage, reportage, photos scolaires, objets publicitaires et culinaires, photos d'entreprises, fêtes de famille, séminaires.
Nous réalisons les photos d'identités (pièces d'identité, CV, Visa...) garanties aux normes. Nous faisons également des agrandissements, retouches et reproductions de photos, transferts de vidéos... A très bientôt. Catherine et Elie Galey.

Guide ECO 2021 OK.indd 30 27/08/2021 10:42

Presse - Loto - Papeterie

MAISON DE LA PRESSE

10, rue de Saint-Brieuc
02.96.79.02.11

Lundi 7h–12h30 / 15h30–19h15
Mardi au samedi 7h–12h30 / 14h45–19h30
Fermé le jeudi après-midi
Dimanche : 8h–12h30

Activités du magasin : Vente de Presse, Jeux Française des Jeux, Papeterie, Relais Colis.

Serrurerie, cordonnerie & sellerie

SARL HUETERLAND

70, rue du Placis
06.86.51.29.70
erhue@wanadoo.fr
www.hueterland.fr

Tous les jours 9h-12h / 14h-18h (il est conseillé de prendre rendez-vous).

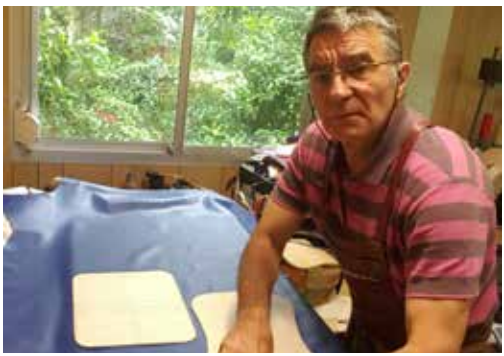

La Sarl HUETERLAND est implantée à Pordic depuis 2006. Nous réalisons de la maroquinerie et de la petite maroquinerie. En maroquinerie une gamme de sacs en cuir et doublés cuir, tous nos modèles sont créés et fabriqués dans notre atelier. Nous avons un choix de peausserie avec une gamme élevée en coloris. Choisissez le modèle, le cuir et nous le réalisons. En petite maroquinerie, nous réalisons de petites pochettes, des portes -monnaies en cuir, étuis lunettes des porte-clés avec la possibilité de faire une personnalisation au laser. Vous pourrez également trouver chez nous des tabliers en cuir, des semelles de confort en cuir, des semelles de confort en cuir et laine. Nous vous conseillons de nous appeler pour une visite.

Guide ECO 2021 OK.indd 31 27/08/2021 10:42

Serrurerie, cordonnerie & sellerie

SELLERIE DE SAINT-BRIEUC

12, rue du Point du jour

06.45.37.34.41

www.selleriedesaintbrieuc.fr

Lundi au vendredi 9h-18h

Sellerie Saint-Brieuc est une entreprise artisanale. Vous recherchez des selleries de qualité pour protéger votre bateau, habiller votre hôtel ou votre restaurant, ou encore votre véhicule ? Faites appel à Sellerie Saint-Brieuc. Patrick EVEN est à l'origine de la création de la Sellerie Saint-Brieuc. Formé aux « Ateliers de l'Enfer » à Douarnenez, puis diplômé par l'éducation nationale d'un CAP de sellerie générale et par la Fédération des Industries Nautiques d'un CQP de sellier nautique, il fonde la société en 2017. L'atelier peut être fermé temporairement en cas de chantier à l'extérieur.

BROCHOT SERVICES Serrurier Métallier

4, rue Jean Epivent

02.96.79.14.45

Guide ECO 2021 OK.indd 32 27/08/2021 10:42

Mode, beauté et bien-être

- Coiffure
- Couture
- Institut de beauté
- Maroquinerie
- Massage
- Vente à domicile

Guide ECO 2021 OK.indd 33 27/08/2021 10:42

Coiffure

ART MONY COIFFURE

6, rue Allenou

06.61.66.98.83 / 02.96.79.01.64

artmonycoiffure@icloud.com

Sur rendez-vous

Hommes-Femmes-Enfants. Maître Artisan, spécialisation coloriste, visagiste, création et réalisation de chignons. Formation régulière pour mieux vous satisfaire et être à la pointe de toutes les nouveautés. Utilisation de produits français : l'OREAL et SUBLIMO. Composition majoritairement naturelle. Prestation à domicile possible en cas de nécessité. La devise du salon : toujours à l'écoute de vos attentes et dans une démarche engagée par l'utilisation de produits respectueux du corps et de l'environnement. ART MONY, c'est aussi la vente d'une gamme de produits labellisés ECO CERT pour la beauté, l'hygiène et le bien-être ainsi que pour l'entretien au naturel de la maison. Possibilité de prise de rendez-vous par SMS : 06.61.66.98.83.

Guide économique p.34

Coiffure (suite)

COTÉ MIROIR

10, rue Allenou

02.96.79.00.94

Lundi-Mardi de 9h-19h
Jeudi-Vendredi de 9h-19h30
Le samedi 8h30-16h

Bienvenue dans l'environnent de Coté Miroir. Notre salon de coiffure mixte est situé dans le centre bourg de Pordic. Toute l'équipe vous accueille dans une ambiance tendance pour prendre soin de vous et sublimer vos cheveux.
Stéphanie, Emilie, Hélène et Aurore, expertes en mèches, couleurs et coupes, avec nos marques partenaires « WELLA PROFESSIONNALS & FAUVERT » sont à votre écoute afin de créer ensemble votre style. Toute l'équipe est heureuse de vous accueillir et de vous conseiller pour révéler votre beauté.

SUIVEZ-NOUS SUR LES RÉSEAUX ! Cote Miroir Pordic

NATUREL COIFFURE

16, rue Pierre et Marie Curie

02 96 73 86 49 / 06.75.22.74.78

www.naturel-coiffure.com

Lundi au vendredi 9h-13 h / 14h-19h
Samedi 9h-13h / 14h-18h

Naturel Coiffure, c'est 10 années d'expérience dans le domaine de la coloration 100 % végétale. Dédié aux soins et au bien-être, nous vous offrons des conseils personnalisés et chaque coloration est faite sur-mesure ! Soucieux du monde et de la nature, nous sélectionnons pour vous des produits bio et naturels. Nous travaillons en collaboration avec de nombreuses marques comme Couleur Gaïa, Holi cosmétiques ou encore Terre de couleur qui respectent notre éthique et nos valeurs de bien-être et de santé. Nous vous proposons une multitude de prestations : coloration végétale, soin du cuir chevelu, balayage à l'argile, massage crânien ayurvédique, lissage brésilien à la kératine, coupe, service barbe.

SUIVEZ-NOUS SUR LES RÉSEAUX ! @Naturel coiffure @Naturel coiffure

Guide ECO 2021 OK.indd 35 27/08/2021 10:42

Coiffure (suite)

L'EDEN

2, rue Louis Jouvet

02.96.79.04.43

salon.leden@hotmail.com

www.planity.com/leden-coiffure-22590-pordic

Lundi au vendredi 9h-20h sur rdv.

Je vous accueille dans mon salon de coiffure, situé à côté du bar de l'IC, sur rendez-vous, par téléphone ou sur internet sur le site PLANITY.COM. Je suis à votre disposition pour réaliser des prestations de coupes, chignons, techniques de colorations et de décolorations (balayage, painting, patine ...). Pour les chignons de mariées, possibilité de venir à domicile. Pour me perfectionner sur les dernières techniques homme et femme, je vais en formation deux fois par an. Au plaisir de prendre soin de vous. Maureen.

SUIVEZ-NOUS SUR LES RÉSEAUX ! @salon.leden @salonledencoiffure

METAMORPHOSE COIFFURE

50 bis, rue de la Fosse Argent

02.96.78.14.60

Lundi au Samedi 9h-18h
Fermé le mercredi

Sabrina vous accueille chaleureusement dans son salon de COIFFURE MIXTE MÉTAMORPHOSE dans une ambiance conviviale.
Formée à Rennes, ayant travaillé pendant 8 ans dans un grand salon Parisien, puis sur St Brieuc où elle collabore avec une conseillère en image, Sabrina vous fait bénéficier de 30 ans d'expérience en coiffure pour répondre à vos attentes. Sabrina travaille avec des produits français pour vos prestations de qualité.
Prenez rendez-vous par téléphone.

Guide ECO 2021 OK.indd 36 27/08/2021 10:42

Couture

DAVEN & FILS BRODERIE

19, rue Pierre et Marie Curie
02.96.60.48.48 / 06.99.17.14.57
cdavencommercial@free.fr / cdavenatelier@orange.fr
www.davenetfilsbroderie.fr

Lundi au vendredi 9h-12h / 14h-18h
Samedi 9h-12h

Nous sommes spécialisés en broderie et marquage textile. Nous proposons une gamme complète de textiles : tee-shirts, polos, sweat-shirts, casquettes, linge de toilette, bagagerie que vous retrouvez dans notre espace boutique ou sur notre site internet. Un bureau d'infographie intégré vous apporte une réponse professionnelle adaptée à vos exigences. Pas de sous-traitance : nous sommes responsables de la qualité de nos productions effectuées dans notre atelier. L'entreprise a obtenu, en reconnaissance de notre travail, le titre d'Artisan d'Art en 2015. Notre savoir-faire est à votre service. Notre seul objectif : la qualité de votre image !

SUIVEZ-NOUS SUR LES RÉSEAUX ! Davenetfilsbroderie Davenetfilsbroderie

FAIT DE BEAUX RÊVES

14B, rue Serge Gainsbourg
06.43.44.25.85

L'ATELIER DE VALÉRIE

106, rue du Rosy
02.96.79.32.59
valeriecreation22@hotmail.fr

Mardi au samedi matin 9h-12h sans rendez-vous et 15h-19h sur rendez-vous.

Avant mon installation, j'étais responsable de magasin en tant que vendeuse retoucheuse. Suite à la fermeture du magasin, j'ai souhaité créer mon entreprise dans la retouche et la confection. J'ai effectué des formations de styliste sur Paris. J'ai travaillé pendant 10 ans avec un magasin de robes de mariées, et aujourd'hui, cela m'a permis d'en confectionner sur mesure pour les clientes. Je travaille essentiellement avec les particuliers mais aussi avec quelques magasins.

SUIVEZ-NOUS SUR LES RÉSEAUX ! @L'Atelier de Valérie @L'Atelier de Valérie

Guide économique p.37

LES IDEES DE DODIE

17, rue du moulin à vent

07.70.22.59.46

lesid2dodie@gmail.com

https://lesideesdedodie.wixsite.com

Sur rdv Lundi, mardi, jeudi, vendredi 9h-12h / 14h-18h30 Mercredi 9h-12h

Elodie GEVRESSE, couturière diplômée, vous accueille dans son atelier de couture « Les idées de Dodie ». Elle propose des travaux de retouches, de la confection de vêtements, d'objets de décoration et des petits cadeaux pour toutes les occasions, pour particuliers et professionnels. Elle crée et fabrique des articles originaux 100 % français et faits main, pour la maison et pour toute la famille. Vous avez un projet ? Confiez-le à Elodie GEVRESSE. Elle travaille avec vous et réalise tout de A à Z. Elodie GEVRESSE vous reçoit sur RDV à son atelier ou se déplace à votre domicile pour les personnes à mobilité réduite. Toutes ses créations sont consultables sur les réseaux sociaux.

SUIVEZ-NOUS SUR LES RÉSEAUX ! @lesideesdedodie @ Les idées de Dodie

Institut de beauté

L'INSTITUT HÉLOÏSE

13, rue de Saint Brieuc

02 96 93 57 64

contact@institut-heloise.fr

estheticiennepordic.com

Lundi au samedi 9h-19h

Soins proposés : Cabine à UV (bon pour la vitamine D), épilation femme et homme, soin du visage et corps, modelage visage et corps, gamme de soin Sothys parfum neutre et gamme de soin 5 mondes parfum fruité et floral.
Atouts : prise de rendez-vous en ligne possible, déplacement à domicile pour la livraison de produits 20kms autour de Pordic (pas de soins à domicile). Pendant un soin, l'institut est fermé pour le soin soit un vrai moment de détente.

SUIVEZ-NOUS SUR LES RÉSEAUX ! @ Héloïse institut de beauté

PEARL, SPA HAUTE BEAUTÉ

15 bis, rue Pierre et Marie Curie

pearlspainstitut@gmail.com

02.96.94.21.47

Guide économique p.38

Massages

VER SACRUM MASSAGES

Gîte « L'Orée de la chesnaie »
26, rue de la fosse argent
06.49.81.13.24
versacrummassages@gmail.com
ver-sacrum-massages.jimdosite.com

Mercredi :13h-18h
Samedi : 8h30-12h30

Ver Sacrum Massages est un lieu de prise en charge ayant pour but de vous accompagner vers un mieux-être grâce à des massages personnalisés, des techniques traditionnelles, des ateliers corporels, des conseils alimentaires. Dans un espace bien-être situé au sein du gîte «L'Orée de la chesnaie», Maud OISEL, diplômée d'Etat dans les massages traditionnels et coach spécialisée en Arts Traditionnels et Techniques de bien-être, vous propose un accompagnement avec des soins efficaces et personnalisés. Un savoir-faire et une quinzaine de techniques adaptées à vos besoins pour des massages à la carte ou des suivis (3 jours à 8 semaines avec trois thématiques possibles : sérénité / minceur / vitalité). Déplacements possibles en entreprises et pour l 'événementiel.

SUIVEZ-NOUS SUR LES RÉSEAUX ! @versacrummassages @Ver sacrum Massages

Vente à domicile

BODY NATURE

6 , rue Allenou
06.61.66.98.83

De part mon activité coiffure, je propose aussi des regroupements de commande. Je propose des instants Bodynature avec des ateliers bien-être. Body nature propose des produits hygiène et entretien maison, produits éco certifiés et bio concentrés et économiques. Au-delà de l'engagement bio, l'esprit BODY NATURE met aussi en lumière l'urgence d'agir pour la planète. C'est une prise de conscience pour retrouver un mode de consommation plus réfléchi, axé sur des productions locales, engagées sur le bio (éco-conception des produits et fabrication responsable). Cette démarche équitable et solidaire est créatrice de lien social.

Guide économique p.39

Jardin et animaux

- Animaux
- Jardinerie
- Motoculture
- Paysagiste

Guide économique p.40

Alimentation animale

LE GOUESSANT

16, rue Ampère

02.96.79.01.71

Jardinerie

LES COMPAGNONS DES SAISONS

Zone de Kéribet
02.96.79.69.33
keriflor@compagnonsdessaisons.com
pordic.compagnonsdessaisons.com

Lundi au vendredi 9h30-12h / 14h-19h
Samedi 9h30-12h30 / 14h-19h
Dimanche 10h-12h30 / 14h30-18h30
(sauf janvier, février, juillet et août)

La jardinerie « LES COMPAGNONS DES SAISONS » est une entreprise familiale spécialisée dans les plantes d'intérieur et d'extérieur, la décoration, le jardin et l'animalerie. Elle propose ses univers sur plus de 2700 m². Elle a la particularité de commercialiser les végétaux produits de sa propre production située à Yffiniac sur plus de 40 000 m² ! Ainsi, la jardinerie permet à ses clients de bénéficier de prix très compétitifs et d'un choix très diversifié.

Guide ECO 2021 OK.indd 41 27/08/2021 10:42

POINT VERT

27, rue Connen de Prépéan
02 96 79 04 63
pordic.pv@eureden.com
monmagasinvert.fr

Mardi au vendredi 9h-12h / 14h-18h30
Samedi 9h-12h30 / 14h-18h30

En venant chez nous, vous serez accueillis dans un cadre agréable par une équipe dévouée et entièrement à votre service.
Nous vous proposons des produits pour votre jardin :
- le potager de la plantation à la récolte, les plantes fleuries, le gazon et sa tonte,
- une sélection de produits de la marque Makita pour le jardinage et le bricolage,
- une gamme de bricolage pour réparer ou entretenir votre habitation,
- de l'alimentation pour vos animaux ainsi que tout le nécessaire pour les soigner,
- de l'habillement pour le travail et le loisir,
- des produits agricoles pour la culture et l'élevage,
- des produits du Terroir au travers d'une vaste sélection de vin, de bières régionales, de cidre breton et de produits sucrés et salés.

Motoculture

TSP ORHAN MOTOCULTURE

15, rue de l'Ic
02.96.79.45.53 / 06.58 .16.51.96
orhan-motoculture@orange.fr
www.tsp-motoculture.fr

Mardi au samedi 8h30-12h / 14h-18h30

Entreprise spécialisée dans la vente, l'achat, l'entretien et le dépannage des produits de motoculture et de remorques, ainsi que dans la vente et l'installation de robots de tonte de marques : HUSQVARNA, STIHL ET TECHLINE. Nous sommes également distributeur des produits de l'enseigne VERTS LOISIRS. Vous avez également la possibilité de consulter les catalogues produits et de passer vos commandes sur notre site internet via le formulaire de contact ou par téléphone.

Guide ECO 2021 OK.indd 42 27/08/2021 10:42

Paysagiste

BRINS DE JARDINS

21, rue de l'Ic
06.60.52.16.27
architecte.jardin.paysagiste@gmail.com
www.architecte-jardin-paysagiste.com

Ouvert de 8h à 18h

Brins de Jardins est un bureau d'études en architecture extérieure pour les particuliers et professionnels. A chaque projet, sa singularité et l'exigence de faire du nouvel espace aménagé une réelle pièce à vivre invitant à la convivialité, au partage et à la détente.

SUIVEZ-NOUS SUR LES RÉSEAUX ! @architectedejardin

CRÉA JARDIN

5, rue d'Hallery - Tréméloir
06.30.21.56.70
0630215670@sfr.fr
www.creajardin-morin.com

Lundi au vendredi 8h-12h / 13h30-18h

Votre paysagiste spécialisé dans l'aménagement extérieur et l'entretien de jardin, situé à Tréméloir. L'entreprise CREA JARDIN vous propose divers services dans le domaine du paysage et de l'entretien.
CREA JARDIN est une entreprise familiale de paysage professionnel. Jean-Yves Morin et sa salariée, Marion Morin, vous proposent tous les travaux de jardin ; de petites maçonneries (muret, clôture, etc. ...) ; terrasse (bois, composite, en dalle ou en pavé) ; massif paysagé (avec bassin, tout type minéral, rocailleux), haie décorative ; gazon et l'entretien de jardin avec réduction d'impôts. En vous conseillant et vous accompagnant dans votre projet de la conception à la réalisation, nous vous apporterons notre expérience.

Guide ECO 2021 OK.indd 43 27/08/2021 10:42

ERWANN PAYSAGE

Lieu-Dit Le Vau Cheny
02.96.32.33.67 / 06.30.84.02.66
erwann-paysage@orange.fr
www.erwann-paysage.com

Lundi au samedi 8h30–12h15 / 14h-18h

L'entreprise propose différentes prestations telles que la création, l'élagage/abattage d'arbres (travail en collaboration avec un arboriste), la maçonnerie paysagère, la pose de clôtures et l'entretien de jardin. L'entreprise agréée, vous fait bénéficier, sur tout l'entretien de jardin, de l'avantage du service à la personne, (50 % de la facture en déduction de vos impôts ou en crédit d'impôts). L'entreprise propose en entretien de jardin des interventions ponctuelles ou des contrats annuels d'entretien personnalisables et adaptés à votre demande et vos besoins. L'entreprise intervient sur 20-30 km autour de Pordic. N'hésitez pas à me contacter. Je vous rencontrerai avec plaisir.

OZONE PAYSAGE

10 bis, rue Jean Epivent
02.96.79.46.31
sarlozonepaysages@orange.fr

Lundi au vendredi 8h-12h / 13h30-18h

Ozone Paysage vous propose son expertise de la conception de votre projet à l'aménagement et l'entretien de vos espaces extérieurs. Forts d'une équipe de sept personnes, nous nous tenons à l'écoute de vos envies pour construire un projet qui vous ressemble. Nous vous accompagnons dans la création et l'aménagement de vos jardins (terrasse, clôture, bassin, engazonnement naturel par semis ou par placage, engazonnement synthétique). Nous proposons aussi de l'entretien et du service à la personne avec la tonte, la taille, l'élagage, l'abattage et le broyage de vos végétaux. Notre équipe se compose de Stéphane, Jeremy, Daniel qui sont les trois co-gérants ainsi que de quatre salariés. Au plaisir d'embellir vos espaces et de vous rencontrer prochainement. Accepte les chèques CESU.

PARC ET JARDINS

14, rue de la Fontaine des croix
02.96.79.33.79

Guide économique p.44

SIMON ESPACES VERTS

5, rue de la Ville Morel
02.96.71.90.18 / 06.11.17.82.11

Maison et bâtiment

- Aménagement & décoration
- Architecture
- Construction & extension
- Couverture
- Électricité
- Energies
- Expertise & ingénierie
- Immobilier
- Matériaux
- Maçonnerie
- Menuiserie & pose
- Multi services du bâtiment
- Peinture et revêtement
- Piscine
- Plomberie chauffage

Guide ECO 2021 OK.indd 45 27/08/2021 10:42

Aménagement & décoration

ANTIQUITEDECO

rue Pierre et Marie Curie
02.96.79.34 50 / 06.61.50.98.83
antiquitedeco@orange.fr
www.antiquitedeco.fr

Mardi, jeudi et vendredi 8h30-19h
Mercredi et samedi 9h30-19h
Dimanche 15h30-19h

Magasin d'antiquités, brocante, meubles vintages, mais aussi meubles design et salons neufs, sur 700 m² d'exposition antiquitedeco.com dispose d'un atelier d'ébénisterie d'art, de restauration et de relookage. Nous accueillons depuis 25 ans toutes les personnes souhaitant chiner, ou confier à la vente mille et un objets ou meubles. Les clients, des particuliers en majorité mais aussi des professionnels, peuvent faire leur choix parmi une large gamme de meubles de qualité, anciens et neufs, restaurés ou créés sur mesures, de tous styles et toutes époques. Nous proposons du mobilier issu des courants artistiques tels que l'Art Nouveau et l'Art Déco ainsi que du mobilier et objet de métier, d'atelier ou vintage.

Guide économique p.46

BALI BOUDDHA BRETAGNE

rue Pierre et Marie Curie
07.68.37.25.86
balibouddhabretagne@gmail.com
www.fetedecor.com

Lundi 14h-18h
Mardi au samedi 10h-12h / 14h -18h

Le Magasin de Bali est spécialisé en décorations artisanales importées de Bali pour la maison et le jardin. Vous y découvrirez un large choix d'aménagements extérieurs parmi des statues de Bouddha, Ganesha, Moai, figurines de jardin, fontaines à eau, pots à massif en béton avec couvertures en pierre, lampes de jardin, arbre de vie sculpté sur pierre et autres sculptures minimalistes et modernes. En décoration intérieure, vous trouverez au magasin : cadres sculptés, peintures, meubles en bois de bateau, en teck ou bambou, luminaires, fauteuils, parasols, moucharabieh. Nous pouvons faire réaliser vos meubles sur mesure et tout ce que vous souhaiteriez de Bali.

ISI CASA

06.49.55.13.50
contact@isicasa.com
www.isicasa.com

Lundi au samedi 8h30-20h

Isi Casa Home-Staging, parce que VOTRE bien mérite d'être mis en valeur !
Pour les particuliers comme pour les professionnels de l'immobilier. Vendez plus vite et au meilleur prix. Rentabilisez au mieux votre location meublée.
Isi Casa vous propose un accompagnement clé en main selon votre projet : la vente, la location meublée ou la mise en scène d'un appartement témoin.
Le but est de mettre en valeur votre bien pour séduire le plus grand nombre d'acquéreurs et provoquer le fameux coup de cœur, afin d'aboutir à une offre d'achat rapide et au meilleur prix ! Les études prouvent que lors d'une visite, tout se joue dans les 90 premières secondes. Comme pour un entretien d'embauche, votre bien n'aura qu'une seule occasion de faire une bonne première impression.
ISI CASA n'a pas de locaux commerciaux et ne reçoit pas le public, prenez rendez-vous.

Guide ECO 2021 OK.indd 47 27/08/2021 10:42

OMBRE ET LUMIÈRE

1 bis, rue Pierre et Marie Curie
02.30.03.99.95
accueil@ombre-lumiere-pordic.fr
ombre-lumiere-pordic.fr

Lundi au vendredi 9h-12h / 14h-18h
Samedi 9h-12h / 14h-17h

Ombre et lumière a ouvert ses portes dans la zone artisanale de Pordic, dans le prolongement de l'agence immobilière AIPG.
Madame Laurence COSSON a souhaité voler de ses propres ailes après une vingtaine d'années dans ce domaine sur le secteur de Saint-Brieuc. A ses côtés, Monsieur Bernard LE BRETON, ancien gérant de société dans le bâtiment. L'entreprise vous propose des stores intérieurs gamme « déco » et gamme « technique » des stores extérieurs type store banne et autres, des pergolas bioclimatiques, des jardins d'hiver et cuisines d'été ainsi que toutes protections solaires. Venez découvrir notre show-room.

SUIVEZ-NOUS SUR LES RÉSEAUX ! ombre_et_lumiere_pordic Ombre et Lumière

LC GOMMAGE

rue Lavoisier
06.40.92.00.01
info@lcgommage.fr
www.lcgommage.fr

Lundi au vendredi 9h-12h-14h-19h
Samedi matin 9h-12h

LC GOMMAGE est une entreprise de décapage tous supports. Les techniques du sablage et aérogommage ont été créées en 2013 et sont employées pour répondre à vos multiples travaux.
A votre écoute, LC GOMMAGE s'est forgée une sérieuse réputation, entre autres, dans le décapage et la rénovation de vos meubles. Retrouvez nos applications et conseils sur notre site et notre nouveau blog.

LA POËSIE DES COULEURS

3, impasse Jean Moulin
06.32.66.07.34

LE GRENIER DE NINON

48, rue Bourlago
06.63.19.55.40
legrenierdeninon@yahoo.fr
https://legrenierdeninon.bigcartel.com

Guide économique p.48

PLS AGENCEUR

rue du point du jour
02.96.58.25.15
secretariat@pls-agenceur.com
www.pls-agenceur.com

Lundi au jeudi 8h-12h / 13h30-17h30
Vendredi 8h-12h / 13h30-16h30

PLS Agenceur est une entreprise familiale qui a été fondée en 2003 par Pierrick Le Sage. En 2014, son fils Florian, présent depuis la création, rachète l'entreprise et devient le gérant de PLS Agenceur qui compte aujourd'hui 17 salariés.
L'entreprise réalise tous types de meubles sur mesure pour les particuliers : cuisines, salles de bain, dressings, bureaux... et réalise également l'agencement des magasins, bureaux, cabinets... pour les professionnels.
En direct avec vous ou en collaboration avec décorateurs et architectes, nous réalisons les plans de votre projet d'agencement ainsi que le devis dans notre bureau d'études. Ensuite nous fabriquons vos meubles dans notre atelier à partir de panneaux français et réalisons la pose à votre domicile.

Architecture

AMD ARCHITECTURE

1, Impasse Pierre Jakez Hélias
06.76.97.42.85
contact@amd-architecture.com
www.amd-architecture.fr

Lundi, mardi, jeudi et vendredi 8h30-18h
Mercredi 8h30-12h

De la phase esquisse à la réception des travaux, je m'occupe de la réalisation de vos projets neufs, extensions et rénovations. Après 5 années d'études en architecture (diplômée de l'école d'Architecture de Rennes) et une première expérience significative de 8 ans dans un cabinet du Trégor, j'ai crée en 2015 ma propre agence à Pordic. En 2018, je décide d'intégrer la formation CEPH (Concepteur Européen PassivHaus/Concepteur PASSIF) avec à l'issue l'obtention de la certification. Construire passif est un objectif vers lequel je souhaite tendre à l'avenir.
Compétente et qualifiée, mon accompagnement tout au long de votre projet vous sera très précieux dans la réalisation de vos envies.
N'hésitez pas à me contacter pour échanger sur votre projet !

Guide ECO 2021 OK.indd 49 27/08/2021 10:42

IC AR

6, rue Louis Massignon
02.96.62.09.29
agence@ic-ar.fr
https://ic-ar-architecture.fr

Lundi au vendredi 9h-12h30 / 14h-18h

L'atelier d'architecture IC•AR est dirigé par Thierry CADIO, architecte dplg. L'équipe est composée de Virginie CADE et Anne-Claire CADIO, 2 architectes collaboratrices & de Karine LE DENMAT, assistante administrative et technique chantier.
IC•AR assure la conception de solutions architecturales efficaces pour des maîtrises d'ouvrages publiques ou privées, ainsi que le suivi général de tous types de projets de la phase études jusqu'à la livraison, dans de nombreux domaines : logement (social, accession, réhabilitation), médico-social, enseignement & petite enfance, équipements publics structurants dans le cadre de projets de revitalisations, équipements culturels & sportifs, tertiaire (bureaux, cuisines centrales).

SUIVEZ-NOUS SUR LES RÉSEAUX ! icar.architectes

MAI-B.E SUPERCHI

21, rue de l'Ic
02.96.58.03.94

mireille.mingam@gmail.com

www.maibe-superchi.com

Guide ECO 2021 OK.indd 50 27/08/2021 10:42

Construction & extension

CYBEL EXTENSION

12, rue du point du jour
06.52.72.18.62
l.loyer@cybel-extension.com
www.cybel-extension.com

Lundi au vendredi 8h30-12h / 14h-18h

Cybel extension, créateur d'espace, spécialiste de l'extension et du garage
Une offre complète de la conception jusqu'à la réalisation de votre extension :
– les démarches administratives (permis de construire/ déclaration préalable de travaux),
– un interlocuteur unique qui pilote votre projet et engage sa garantie décennale : plus qu'un maître d'œuvre, un contractant général,
– une centaine de modèles d'extensions, personnalisables,
– des images en 3 D réalistes pour mieux vous projeter,
– un prix au m² défini,
– la possibilité de confier la conception de votre projet à l'agence d'architecture ARCHIBEL,
– la rénovation de l'intérieur de la maison en fonction de l'extension choisie.

SUIVEZ-NOUS SUR LES RÉSEAUX ! cybelextensionsaintbrieuc

NATILIA

23, rue de l'Ic
02.96.01.41.62

www.maison-natilia.fr

Du lundi au vendredi 9h-12h30 / 14h-18h30
Samedi 9h-12h30 / 14h-17h

Guide ECO 2021 OK.indd 51 27/08/2021 10:42

Couverture

ARMOR NET TOITURE

8, venelle du Clos Sec
02.96.93.18.84
armor.net.toiture@gmail.com
https://armor-net-toiture.buisness.site

COUVERTURE ZINGUERIE ERWANN MOREAU

La Ville Calard
02.96.79.00.74 / 06.26.38.42.01

COUVREUR DAVID SALLIOU

rue de la Ville au Doré
06.01.77.09.84

LE PROVOST ERIC

Malbrousse
02.96.79.85.40

SALLIOU Jean-Claude

6, rue de la Petite Ville
06.08.10.94.06 / 02.96.79.45.42
www.couverture-salliou.fr

SALLIOU Philippe

51, rue des 7 fontaines
02.96.70.67.87
salliou0708@orange.fr
https://salliouphilippe.site-solocal.com

Électricité

ACTION OFF DOMOTIQUE

18, rue Bourlago
06.04.17.61.88
electricien.on.off@gmail.com

SARL GEFFROY Frédéric

43, rue de Saint-Brieuc
06.50.19.41.99

TECH ELEC SERVICES

19, rue Ernest Renan
02.96.79.13.56

Guide ECO 2021 OK.indd 52 27/08/2021 10:42

Energies

REUX ELPHÈGE

26, rue Jean Epivent
02.96.72.56.13 / 06.07.23.95.07
www.vente-fioul-pordic.fr

Lundi au samedi 7h30-12h / 13h30-19h

Livraison de fioul jusqu'à 20 kilomètres aux alentours de Pordic. Accepte les chèques énergie.

SOS SOLAIRE

Rue Epivent
02.96.68.91.91
info@sossolaire.fr
www.sossolaire.fr

Lundi au samedi 8h-20h

Nous installons et maintenons des centrales photovoltaïques dans le Grand Ouest.
Nous accompagnons nos clients dans leurs projets photovoltaïques, de la phase d'étude à la mise en service, en passant par les démarches administratives auprès du gestionnaire du réseau électrique.
Nous réalisons des installations photovoltaïques :
• en autoconsommation avec revente en surplus,
• en vente totale,
• autoconsommation avec stockage batterie.
Notre équipe reste à votre disposition pour plus de renseignements.

Guide ECO 2021 OK.indd 53 27/08/2021 10:42

Expertise & ingénierie

AREXBATI Expert en batiment

12, rue du Point du Jour
02.96.33.74.13

STRUCTURES CONCEPTS SARL

12, rue du Point du Jour
02.96.79.35.78
structures-concepts@wanadoo.fr

CONCEPTION ETUDE BATIMENT BLANCHARD

27, rue Pierre Loti
02.96.65.82.16 / 06.21.22.30.07

Immobilier

AIPG

Rue Pierre et Marie Curie
02.96.79.11.66
aipg@orange.fr
aipg.fr
Lundi au samedi 9h-12h30 / 13h30-18h30

Pourquoi nous confier votre bien ? Nos vitrines sont particulièrement regardées par les habitants de la région mais aussi par les touristes de passage à la recherche d'une résidence principale ou secondaire. Nous achetons des mots clés sur Google pour cibler certaines clientèles. Nous avons 2 partenaires à l'international. Nous disposons d'un site « aipg.fr » très fréquenté, chaque jour environs 200 personnes le consultent et y créent des alertes.
Nous sommes également présents sur plusieurs sites, en particulier Ouest France immo, le bon coin et des sites anglais touristiques. Enfin, nous mettons l'accent sur la qualité de l'accueil grâce à une équipe dynamique et suivons nos clients après leur passage dans nos établissements en les informant des nouveautés. Nos frais d'agence sont à la charge de l'acquéreur contrairement à beaucoup d'agences où ils sont à la charge du vendeur (mandat).

Guide ECO 2021 OK.indd 54 27/08/2021 10:42

IAD

5, impasse Jean Bart
07.68.12.96.81
isabelle.leloup@iadfrance.fr
www.iadfrance.fr

Lundi au samedi 8h30-20h

Vente ? Achat ? Location ? Professionnelle de l'immobilier et membre du premier réseau français de mandataires indépendants, je vous accompagne dans toutes les étapes de votre projet.
Ayant une parfaite connaissance du secteur et du marché local, je mets toute mon expertise à votre service pour concrétiser vos projets immobiliers.
Point fort chez iad, en profitant de mes compétences, vous bénéficiez de l'appui d'un réseau de proximité efficace et bien implanté. iad France, c'est un maillage solide constitué de milliers de conseillers répartis sur tout le territoire.
Avançons ensemble vers votre projet immobilier. N'hésitez pas, contactez-moi.

Suivez-nous sur les réseaux !

VINCENT TRUQUET

06.09.36.12.73
vincent.truquet@maison-rouge.fr
www.maison.rouge.fr

Disponible 7j/7j par téléphone et par mail

Agent commercial immobilier pour l'agence « Maison Rouge », je vous accompagne dans votre projet de vente ou d'achat.
Neuf, ancien, ou terrain, je vous proposerai un service sur mesure, adapté à vos besoins, pour lequel mes valeurs sont : confiance, proximité, disponibilité et professionnalisme.

Guide ECO 2021 OK.indd 55 27/08/2021 10:42

ORPI AGENCE DE L'IC

2, rue Allenou
02.96.79.18.12

www.orpi.com/agencedelic

Lundi au vendredi 9h-12h / 14h-19h
Samedi 9h-12h / 14h-18h

Avec plus de 15 ans d'expérience immobilière sur le secteur de PORDIC et de la côte du Goëlo, nous saurons vous accompagner et vous conseiller tout au long de votre projet immobilier. Nous vous proposons notre expertise en matière de vente et location d'appartements, maisons, terrains à bâtir, résidences principales et secondaires. Nous commercialisons des programmes neufs d'immeubles et de lotissements.

NOOVIMO YANN LE POTTIER

07.78.26.13.26
ylepottier@noovimo.fr
ylepottier.noovimo.fr

Lundi au vendredi 8h30-20h30
Samedi 8h30-19h

Conseiller immobilier indépendant dans le réseau Noovimo, ayant une formation de marchand de biens, je vous accompagne pour l'achat ou la vente de votre bien immobilier.
Mon secteur d'activité : Pordic & Plérin et ses environs.
Notre force :
- l'évaluation objective de votre bien,
- bénéficier de services de professionnels innovants,
- diffuser votre bien en multidiffusion, plus de 25 annonceurs nationaux (Ouest-France immo, Seloger, Bien Ici, Logic immo, leboncoin, etc..),
- réalisation de vitrine virtuelles (en option),
- transaction sécurisée réalisée chez votre notaire.

Guide ECO 2021 OK.indd 56 27/08/2021 10:42

Immobilier (suite)

TROIS POUR CENT

07.81.57.59.65
stephanie.miossec@troispourcent.com
www.troispourcent.com/stephanie-miossec

Lundi au samedi 9h-19h

Un projet de vente ou d'achat immobilier ?
Habitante de Pordic depuis plus de treize ans, je suis installée en tant que conseillère en immobilier. J'accompagne les propriétaires qui souhaitent vendre leur bien depuis l'estimation jusqu'à l'acte authentique. Je suis à votre écoute pour vous accompagner dans vos futurs projets. Pas d'agence, pas de vitrine, cela me permet de vous offrir un service de qualité à un prix enfin raisonnable. En effet, avec des honoraires sur la vente des biens de 3 % TTC, je suis la seule à communiquer aussi massivement et explicitement sur un taux de commissionnement qui est la réponse attendue par les vendeurs et les acquéreurs. Faites-moi confiance pour vous assurer une transaction en toute sécurité !

Suivez-nous sur les réseaux ! stephaniemiossec.immobilier

Guide ECO 2021 OK.indd 57 27/08/2021 10:42

Matériaux

COZINOX

14, rue Lavoisier
02.96.79.07.15
info@cozinox.com
http://cozinox.com

Lundi au vendredi 8h-12h / 14h-17h

COZINOX conçoit et réalise sur mesure des équipements en inox pour les professionnels comme pour les particuliers : machines spéciales, tuyauterie, pompes, mobilier, décoration... ainsi que des pièces techniques soudées en inox et en aluminium notamment pour le nautisme et l'automobile.
Vous avez un projet ? Notre bureau d'études réalise des devis gratuits.

LE PROVOST MATERIAUX

19, rue Ampère
02.96.79.01.80
contact@le-provost.fr
www.groupe-queguiner.fr

Lundi au vendredi 7h30-12h / 13h30-18h

Négociant en matériaux de construction, Le Provost Matériaux bénéficie d'une solide réputation dûe à son expertise dans le gros-œuvre et le bâtiment mais aussi pour sa production de Béton Prêt à l'Emploi. Aujourd'hui, Le Provost Matériaux compte deux agences dans les Côtes d'Armor à Pordic et Lézardrieux. Le Provost Matériaux est une filiale du Groupe Quéguiner.

Guide ECO 2021 OK.indd 58 27/08/2021 10:42

Maçon

LEFEVRE SA

Rue Lavoisier
02.96.79.31.54
bretagne@lefevre.fr

MAZZALOVO

Rue Lavoisier
02.96.79.37.04
mazzalovo@mazzalovo.fr
www.mazzalovo.fr

Lundi au vendredi 8h-18h

Menuiserie & pose

GWEN MENUISERIE (GBM)

Lieu dit Couepeur
07.86.74.61.66
gwenaemb@gmail.com
https://gwenael-boschet-menuiserie.buisness.site

Lundi au vendredi 8h-12h / 14h-19h

- Fabrication bois massif et dérivé.
- Cuisine, agencement, revêtements de sols.
- Motorisation volets roulants, cloisons sèches.

SUIVEZ-NOUS SUR LES RÉSEAUX ! gbm.pordic

ARMOR CONFORT HABITAT

22, rue Lavoisier
02.96.79.30.19
www.maytop22.fr / armor-confort-habitat

Lundi - mardi -jeudi 8h30 - 12h / 13h30-17h30
Vendredi 8h30-12 h / 13h30-16h30
Fermé le mercredi

MAYTOP est spécialisé dans l'habillage et la rénovation d'escalier bois ou béton. Pose de revêtement approprié au passage intense. Facilité d'entretien. Harmonisation de l'escalier avec la décoration d'intérieur. Nous intervenons dans les Côtes-d'Armor et le Nord du Finistère. Nous proposons également la pose de parquets.

Guide économique p.59

Menuiserie & pose (suite)

LE BIHAN AGENCEMENT

06.24.29.60.00
lebihan-agencement@hotmail.com

Déplacement sur demande sur l'ensemble de l'Agglo

Après une formation diplômante obtenue avec succès et deux ans comme employé dans une grande entreprise du secteur, Yves-Marie Le Bihan a franchi un nouveau cap dans sa vie professionnelle avec la création de son entreprise. Isolation, parquet, terrasse bois, cloison sèche, menuiserie... font partie des prestations proposées par le jeune artisan.

BREIZ CLOTURES

17, rue Ampère
02.96.63.89.67 / 06,08.51.47.40
www.breiz-clotures.fr

BRIENS Martial

59, rue de sports
02.96.79.15.72

LE GUELVOUT Pierrick

2, rue Turquant - Tréméloir
02.96.79.48.32 / 06.95.08.89.28

SARL HELLIET Stéphane

33, rue Ville Andrieux - Tréméloir
02.96.79.14.78 / 06.38.64.93.18

SARL LECHELARD MENUISERIE

Le Quartier
02.96.79.43.64

Guide ECO 2021 OK.indd 60 27/08/2021 10:43

Multi services du bâtiment

COLLIN TP

La ville au Bredel
06.16.85.45.44
collintp22@orange.fr

Lundi au vendredi 8h30-18h

L'entreprise Collin Tp réalise diverses prestations comme :
• terrassement de maison, de cour de piscine et démolition,
• assainissement individuel ou collectif, micro station, filtre compact, épandage et raccordement au tout à l'égout,
• aménagement extérieur, talutage, curage de fossé, défrichage, dessouchage,
• paysage, pelouse, taille de haie , tonte, broyage et petite maçonnerie.

SUIVEZ-NOUS SUR LES RÉSEAUX ! sarlcollintp

DOMI-HD

34, rue du Général Leclerc
06.40.81.07.02
Domihd68@gmail.com

Intervient dans un rayon de 40 kms de Paimpol à Lamballe

Ma petite entreprise a vu le jour au mois de mars 2020. Je propose mes compétences dans le domaine de la maçonnerie, mais également pour différents services : la pose de parquet flottant et bois, carrelage, faïence, cloisons sèches, plaque de plâtre, peinture, aménagement intérieure. Je remercie toutes les personnes qui m'ont déjà fait confiance, ce qui a permis à mon entreprise de croitre. Je reste à votre disposition si vous souhaitez me rencontrer.

Guide ECO 2021 OK.indd 61 27/08/2021 10:43

Peinture, carrelage & revêtement

JLM DÉCORS ET AMÉNAGEMENTS

10, rue Georges Brassens
07.83.24.85.43
lemercierjonathan@hotmail.fr

Monsieur Le Mercier Jonathan, gérant de l'entreprise JLM Décors et Aménagements et fort d'une expérience de 14 ans, vous propose ses services pour vos projets :
*peinture intérieure et extérieure,
*revêtement mural (papier peint, patent, toile...),
*revêtement sol (PVC en lès, en lames, moquette),
*parquet stratifiés.
Pour tous vos besoins en conseils décoration, je peux vous proposer les services d'une décoratrice d'intérieur avec qui je collabore, ce qui vous permet de visualiser votre intérieur en 3D, mise en peinture, aménagement de l'espace... N'hésitez pas à prendre contact, je reste à votre entière disposition.

Suivez-nous sur les réseaux ! JLM Décors

MAÎTRE DES COULEURS

4, rue Pierre Roche
06.82.51.24.23
contact@jordan-boinet.com
https://boinetjordandavidregis.site-solocal.com

Jordan Boinet, gérant de l'entreprise « Jordan Boinet Maître Des Couleurs », à la tête de 2 salariés ainsi qu'une apprentie. Nous intervenons chez les particuliers ou les professionnels dans un rayon de 50 km. Les travaux que nous proposons sont peinture/ décoration, ravalement et revêtement de sol.

Guide ECO 2021 OK.indd 62 27/08/2021 10:43

Peinture, carrelage & revêtement (suite)

DELAMARRE PATRICK

12, rue du Point du Jour
02.96.79.49.78 / 06.81.07.64.30

GEORGELIN Yann

1, rue du Clos Collet
02.96.01.23.91 / 06.18.00.25.85

GRAVERAND David

06.01.29.05.37
david.graverand@sfr.fr

HILLOU Loïc

15 bis, rue de la Ville Auvray
06.18.81.82.29

SALLIOU JIMMY CARRELEUR SALLIOU

2, rue de la Ville Au Doré
06.95.21.56.47
www.salliou-jimmy.fr

THIERRY QUAEGEBEUR

12, rue Jean Epivent
06.63.68.34.87
quaegebeurpeinture@gmail.com

Entreprise de Peinture Décoration Ravalement QUAEGEBEUR Thierry. Elle intervient auprès des particuliers et professionnels.

Guide ECO 2021 OK.indd 63 27/08/2021 10:43

Piscine

SOCIETE EXPLOTATION KOPEC

ZAC de la Ville Auvray
02.96.79.15.43
pordic@kopec-piscines.fr
https://saint-brieuc.piscinedesjoyaux.fr

Mardi au samedi 10h-12h / 13h30-18h30

Plomberie chauffage

SARL LE BRETON YVON

Rue Jean Epivent
02.96.69.28.28
sarl.yvonlebreton@gmail.com

Lun, mar, jeu 9h30-12h / 14h30-17h
Mer 9h30-12h / l'après -midi sur rdv
Ven 9h30-12h / 14h30-16h Sam matin rdv

Nicolas et Vanessa LE CARRERES, Pordicais d'origine et demeurant à Tréméloir, ont repris les rênes du magasin de Binic en 2007 et créé leur atelier dans la zone artisanale de Pordic très rapidement après leur installation. Depuis 14 ans, ils développent l'entreprise, aussi bien dans le neuf que dans la rénovation, dans les domaines suivants : création et rénovation de salles de bains / plomberie / chauffage (gaz, fioul, bois, électrique, PAC...) / électricité / ramonages / dépannages dans tous ces domaines.
Titulaire de nombreuses qualifications, comme le RGE, Facility pour le handicap, Qualibois, Qualigaz, Qualipac.... , l'entreprise compte 10 personnes compétentes à votre service.

SUIVEZ-NOUS SUR LES RÉSEAUX ! SarlLeBretonYvon

LE FLOCH Yann

50 rue de la Ville Tréhen
07.62.38.71.09

TERLON Pascal

9 rue de la Poste
02.96.79.36.62

ORHAN David

37 rue de la Ville Auvray
06.30.21.62.55
www.orhandavid.fr

Guide économique p.64

Automobile et transport

- Ambulance
- Auto-école
- Autocariste Voyagiste
- Contrôle Technique
- Garage
- Taxi
- Vente et réparation

Guide économique p.65

Ambulance

Proxi Trans Ambulance et
Les Terre Neuvas Ambulance

13 bis, rue Lavoisier
02.96.75.24.24
dir.proxi-trans@orange.fr

Lundi au samedi 8h-20h

Forts d'une expérience de plus de 15 ans, PROXI TRANS Ambulance et LES TERRE NEUVAS Ambulance sont à votre service pour tous types de transports sanitaires sur toutes distances pour vos consultations, entrées, sorties ou transferts hospitaliers...
Pour une prise en charge de qualité, nos 20 collaborateurs ambulanciers sont diplômés d'Etat et effectuent régulièrement une réactualisation des gestes d'urgence nécessaires à la bonne pratique de notre métier. En complément de ces formations, nos collaborateurs ont accès à « Carius care school », leur permettant de se former en permanence et d'être à la pointe des compétences. Ils veillent à ce que votre trajet se déroule dans les meilleures conditions et sont en mesure de vous apporter les premiers soins en cas d'urgence. Pour un meilleur suivi de vos RDV, et dans un souci permanant d'évolution, PROXI TRANS et LES TERRE NEUVAS vous mettent à disposition une application pour vous permettre, à vous ou vos aidants, de commander un transport, suivre vos RDV et être informés en temps réel. Pour vous transporter, PROXI TRANS Ambulance et LES TERRE NEUVAS disposent de : 5 VSL (véhicule sanitaire légers), 9 TAXIS conventionnés CPAM, 4 Ambulances. Tous nos VSL et Taxis sont des véhicules de moins de 4 ans, permettant ainsi d'être à la pointe des dernières technologies en termes de confort et de sécurité.
Toutes nos ambulances, disposent également des dernières technologies en termes de confort et de sécurité et sont équipées pour prendre en charge de la Néonat, des enfants et de l'adulte. Nous réalisons dans le cadre de l'Aide Médicale Urgente plus de 1300 interventions par an à la demande du SAMU centre 15.

Guide ECO 2021 OK.indd 66 27/08/2021 10:43

Auto-école

AUTO ECOLE CFR

5, rue du Point du Jour
02.96.79.11.11
cfrautoecole@outlook.fr

www.autoecolecfr-pordic.fr

Permanence :
Mardi au vendredi 10h-12h / 13h-19h
Samedi 10h-12h / 13h-16h
Correction du code avec moniteur :
Mercredi 18h et samedi 11h

ECF ARVOR

rue du Point du Jour
02.46.85.02.36

Lundi au vendredi
8h-12h / 13h30-17h30

Autocariste Voyagiste

BOUDER VOYAGE

1 Rue Jean Epivent
02.96.79.07.77 / 06.11.86.95.50
evadezvous@gmail.com
www.boudervoyages.com

Nous sommes prêts à vous accueillir pour assurer vos déplacements partout en France et à l'étranger : séjours linguistiques, séjours neige, voyages scolaires, transferts gares et aéroports, excursions à la 1/2 journée ou à la journée, déplacements sportifs, déplacements périscolaires. Nos points forts : une large gamme de véhicule de 9 à 89 places et un interlocuteur unique à votre écoute. Des conducteurs expérimentés. Location sans chauffeur mini bus 9 places. Location sans chauffeur de cars de grandes capacités pour des associations ou Mairies.

Guide ECO 2021 OK.indd 67 27/08/2021 10:43

Contrôle Technique de l'Ic

CONTRÔLE TECHNIQUE DE L'IC

15 rue du Docteur Calmette
02.96.79.45.36

Lundi 13h30-18h
Mardi au vendredi 8h30-12h / 13h30-18h
Samedi 8h30-12h

Rendez-vous en ligne sur norisko pordic.

Garage

GARAGE PONDEMER

42, rue Roger Collin
02.96.79.01.61
igor.jabet.pordic02@reseau.renault.fr

Lundi au vendredi 8h-12h / 14h-19h

Toute l'équipe du Garage PONDEMER est heureuse de vous accueillir dans ses locaux avec un grand professionnalisme pour les prestations suivantes : réparation automobiles toutes marques, carrosserie, vente de véhicules neufs et occasions, service cartes grises. Le garage, affilié au groupe RENAULT, dispose des derniers outils de diagnostics et de réparation mécanique pour répondre à toute intervention sur votre véhicule.
Vous avez à votre disposition une équipe expérimentée qui saura vous accompagner dans l'entretien et la réparation de vos véhicules, dans les plus brefs délais, avec une qualité de service irréprochable, tout en respectant votre budget.

Clinique Automobile

19, rue Jean Epivent
02.96.69.51.26
cliniqueautomobile@hotmail.com

Garage Pordicais

rue pierre et Marie Curie
02.96.79.42.59
garage.pordicais@wanadoo.fr

Guide économique p.68

Réparation

START RACING

lieu-dit l'Isle
06.21.65.62.98
start-racing@hotmail.fr

Mardi au samedi 9h-12h / 14h-18h30

- Activité de réparation de motos, scooters.
- Vente de pièces détachées.
- Soudure aluminium, inox , acier.
- Usinage de pièces.

JNS AUTO PNEUS

8, impasse Henri Queffelec
06.60.79.55.41

Taxi

LES AMBULANCES QUINTINAISES

08.10.80.10.22 / 02.96.74.99.65

TAXIS KEROMNES

2, rue de Saint-Brieuc
02.96.79.43.08
taxis-keromnes@orange.fr

TAXIS LES TERRE-NEUVAS

13 bis, rue Lavoisier
02.96.75.24.24 / 06.73.74.72.93

TAXI LEROUX

06.63.03.48.79

TAXI BREGER

06.32.26.95.14

Guide ECO 2021 OK.indd 69 27/08/2021 10:43

Sport et loisirs

- Centre équestre
- Nautisme & plongée
- Pilate
- VTT

Guide économique p.70

Centre équestre

PONEY CLUB DU GOËLO

La Ville Callard
02.96.79.03.67 / 06.37.51.80.13

Nautisme & plongée

SAINT-BRIEUC PLONGEE

rue Pierre et Marie Curie
02.96.61.11.47
contact@sbplongee.com
www.sbplongee.com

Lundi au samedi 9h30-12h / 14h-19h

Immersion sous-marine à SB Plongée ! Dès l'entrée, vous serez immergés dans l'univers sous-marin... Entre les combinaisons, le matériel de plongée et les ouvrages de découverte, aucun doute vous êtes bien au nouveau local de Saint-Brieuc plongée !
Après 20 ans sur Langueux, l'enseigne a souhaité se rapprocher du littoral en s'installant dans la zone La Ville Auvray de Pordic. Morgane Menault vous accueille pour vous proposer la vente et la location de matériel de plongée à partir de 8 ans et vous apporter des conseils pratiques. Elle a profité de l'opportunité offerte par le déménagement pour élargir sa gamme avec des produits de longe côte, de paddle et de natation à partir de 4 ans. Avis aux amateurs de chasse sous-marine, l'enseigne vous propose également d'essayer les combinaisons à enfiler avec du savon et de l'eau grâce à une douche sur place.

Guide ECO 2021 OK.indd 71 27/08/2021 10:43

Nautisme & plongée (suite)

LA TEAM TEEM

rue Lavoisier
02.96.79.17.59
teempordic@teem-electronique.fr
www.teem-electronique.fr

Lundi au Jeudi 8h30-12h / 14h-18h
Vendredi 8h30-12h / 14h-17h

La team TEEM est spécialisée dans l'électronique et l'électricité marine et se compose d'une équipe de 15 personnes, se divisant sur nos deux sites (Pordic pour le siège et à Lorient la base). Dans notre équipe, nombreux sont ceux qui naviguent, soit en course, soit en régate ou en plaisance. Nous effectuons des réparations sur vos équipements, des refits électroniques et/ou électriques, ou bien des installations sur des bateaux neufs. Nous importons également en exclusivité, de nouveaux équipements en France. Nous sommes à votre écoute afin d'affiner avec vous vos projets, notre but étant de pouvoir vous proposer la solution la mieux adaptée à vos envies et à vos besoins. N'hésitez pas à prendre contact avec nous.
A très bientôt !

SUIVEZ-NOUS SUR LES RÉSEAUX ! teem_sarl teempordic.teemlorient

DELTA VOILES Voilerie

17, rue du Point du Jour
02.96.79.10.00 / 06.61.13.65.25
leguern@deltavoiles.com

www.deltavoiles.com

Lundi au vendredi 9h-12h / 14h-18h
Samedi 10h-12h30

MÉCA NRJ Mécanique Marine

rue Jean Epivent

Guide ECO 2021 OK.indd 72 27/08/2021 10:43

Pilate

L'INSTITUT PILATES

rue des grands clos
06.81.16.48.56
linstitutpilates@gmail.com
www.linstitut-pilates.fr

Lundi au vendredi 9h-21h
Samedi 10h-12h

Le Pilates, le Yoga sans dégât, l'approche posturo respiratoire du Dr B. De Gasquet, le Stretching et la Relaxation sont au cœur de l'activité du centre de l'institut Pilates ; ils font sa réputation et son succès.
Les cours sont en petit groupe : jusqu'à 10 personnes. Ils se font au sol, avec ou sans matériel, ou sur machine pensée par Joseph Pilates lui-même.
Pauline VALLEE, éducatrice sportive, a créé ce lieu pour un entraînement progressif adapté à chacun et accessible à tous, et propose toute une gamme de cours variés et spécifiques qui répondront à vos attentes et à vos objectifs, tous respectueux du corps humain et dans un objectif de préserver sa santé.

VTT

BALADE BIKE

Impasse Hervian
06.10.80.79.22

baladebike@gmail.com
htpps://baladebike.com

EXHAUSS RACING

17, rue Jean de la Fontaine
02.96.58.27.91

contact@exhaussracing.com
www.exhaussracing.com

Lundi au vendredi 9h-18h

Guide ECO 2021 OK.indd 73 27/08/2021 10:43

Hébergements et artistes

- Camping et hôtellerie
- Artistes

Guide économique p.74

Camping et hôtellerie

CAMPING DE LA PETITE VILLE

75, rue Lamartine
02.96.79.02.39
contact@campinglapetiteville.com
www.campinglapetiteville.com

Mi Mars à début Novembre

Dans un écrin de verdure, à proximité des commerces (800 m du bourg) et du sentier des douaniers (Vau Madec), nous vous proposons des hébergements pour votre famille ou vos amis en court (minimum 2 nuits) ou long séjour.
Dans un cadre accueillant et reposant, nos mobile-homes de qualité répondent aux normes et critères sanitaires en vigueur afin de respecter votre bien être et votre sécurité.
Nos logements sont sur des emplacements spacieux et paysagés, chacun profite d'une terrasse exposée Sud et d'un confort optimum.
Une aire de jeux pour petits et grands avec quelques équipements de fitness et un boulodrome vous permettront de passer de sympathiques moments de détente.
Au Camping La Petite Ville, on y vient, on s'y sent bien, on y revient !

SUIVEZ-NOUS SUR LES RÉSEAUX ! campinglapetiteville

CAMPING LES MADIÈRES

Le Vau Madec
02.96.79.02.48
campinglesmadieres@wanadoo.fr

Avril à octobre

Nouvellement repris par Pascal et Marie-Noëlle Guinard, le camping Les Madières est situé à 800 mètres du GR34, de la Vélomartime et de nombreux chemins sur lesquels vous pourrez admirer une sublime vue sur la baie de Saint-Brieuc. Vous pourrez rejoindre facilement les plages pour une baignade, des activités nautiques ou de la pêche à pied. Ce camping 3 étoiles vous accueille au sein d'un site verdoyant équipé d'une piscine chauffée et du wifi. Il vous propose ses emplacements pour tentes, caravanes, camping-cars et sa location de mobile-homes. Nouveautés 2021 : passez un séjour insolite dans des tentes Jungle et restaurez-vous sur place.

Guide ECO 2021 OK.indd 75 27/08/2021 10:43

CAMPING LE ROC DE L'HERVIEU

19, rue Estienne d'Orves
02.96.79.30.12
le.roc.de.lhervieu@wanadoo.fr

Mai à septembre 8h-12h30 / 14h-20h

Situé à la pointe à proximité de la plage du Petit Havre et de la grande plage des Rosaires, le Roc de l'Hervieu est un camping trois étoiles familial et reposant. A 2 pas du GR34, ce camping offre des emplacements spacieux, bien délimités par des haies fleuries. Il est accessible aux personnes à mobilité réduite.
Loisirs : boulodrome, volley-ball, tennis de table, billard, randonnées.
Services : location de mobil-homes, petite épicerie, salle de loisirs, deux blocs sanitaires, salle de lavage avec lave-linge 10 kg.

LE PERROQUET HÔTEL

8, Rue Allenou
02.96.79.00.16

Arrivée : 18h-19h
Départ : 7h30 - 10h

Guide ECO 2021 OK.indd 76 27/08/2021 10:43

Artistes

CARTAHU

15, rue de la Perrine
02.96.79.03.51 / 06.42.94.00.35
cartahu@wanadoo.fr
www.cartahu.eu

Sur RDV

Hubert CARTAHU, artiste peintre, peintre officiel de l'Académie des Arts et Sciences de la Mer a installé son atelier en 1985. Peintre de marines, son œuvre est d'abord un minutieux travail d'historien de marine : ses peintures bougent, vivent, bref, naviguent. Son souci du détail et sa passion pour l'histoire le poussent à faire des recherches historiques minutieuses sur chaque bateau. Il a récemment réalisé des oeuvres pour les FREMM Bretagne et Languedoc à la demande de la Marine Nationale. Sa peinture est une fenêtre ouverte sur la mer et les voiliers oubliés.
Il peint également des paysages et des portraits sur commande. Il propose des cours de peinture à son atelier.

AGIUS GEORGES

2, place Jean Audouard
02.96.79.16.40

ALIBERT RICHARD

43, rue Pierre Loti
07.68.88.56.34

CROZAT Caroline

16, rue de la ville Gouault

GOURMELEN Patrick

61, rue de la Ville Morel
02.96.79.46.33

MURCIA Stéphanie

43, rue de la Ville Morel
06.12.71.77.94
stefmurcia@msn.com

SOULABAILLE Yvon

18, rue Croix Chemin-Tréméloir
02.96.79.06.69

TIHAY Daniel

7, rue d'Armor
06.74.90.19.22
sculpteur@danieltihay.fr
www.danieltihay.fr

Guide ECO 2021 OK.indd 77 27/08/2021 10:43

Santé

Pharmacies

PHARMACIE DU LITTORAL
4, rue Odio Baschamps
02.96.79.47.57
Lundi au vendredi 9h-12h30 / 14h -19h45
Samedi 9h-12h30 / 14h-19h

PHARMACIE DE L'IC
4, place du Général de Gaulle
02.96.79.00.19
Pharmacie de garde: 32 37
pharmaciedelic@offisecure.com
Lundi au vendredi 9h-12h30 / 14h-19h30
Samedi 9h-12h30 / 14h-19h

Médecins généralistes

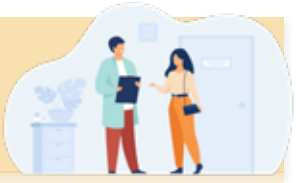

MARCHESSEAU YANN
14 bis, rue de la Poste
02.96.69.98.51

VRANCKX ERIC
11, rue de l'Ic
09.56.38.28.15

TIQUET HUOT CHRISTELLE
14 bis, rue de la Poste
02.96.79.48.65

LE SAOUT-BLOUET CARINE
2, rue Odio Baschamps
02.96.60.46.05

VERREY NICOLAS
14 bis, rue de la Poste
02.96.79.07.00

Guide économique p.78

Médecins spécialistes

DENTISTES

Madame Samira AZZAOUI
14 bis, rue de la Poste
Tél. 02.96.79.48.78

Monsieur Eric BLANCHOT
14 bis, rue de la Poste
Tél. 02.96.79.48.78

Monsieur Clément JANOT
14 bis, rue de la Poste
Tél. 02.96.79.48.78

Monsieur Philippe JANOT
14 bis, rue de la Poste
Tél. 02.96.79.48.78

Monsieur Jérôme LAUNAY
2, rue Odio Baschamps
Tél. 02.96.33.13.79

Monsieur Serge SALVADORE (Prothésiste dentaire)
14 bis, rue de la Poste
Tél. 02.96.58.20.87

INFIRMIER·ES

Monsieur Stéphane EOUZAN
2, rue de l'Ic
Tél. 02.96.79.30.59

Madame Danièle BEELDENS LORANT
63, rue des Sports
Tél. 02.96.79.31.71

Madame Claire LE FLOCH
4, rue Allenou
Tél. 02.96.93.33.38

Madame Anne CORLAY
4, rue Allenou
Tél. 02.96.93.33.38

Madame Anne GLAZIOU
4, rue Allenou
Tél. 02.96.93.33.38

Madame Delphine MARTEL
4, rue de la Poste
Tél. 02.96.93.33.38

Madame Magali CHENU
4, rue de la Poste
Tél. 02.96.93.33.38 / 06.21.39.86.63

CABINET INFIRMIER OREAL
Madame Emmanuelle OREAL
14bis, rue de La Poste
Tél. 02.96.79.03.29 / 06 99 97 01 01

CABINET PARAMEDICAL DE L'IC
Madame Anne Sophie URVOY
11, rue de l'Ic
Tél. 02.96.79.07.11

Madame Isabelle ALLAIN
11, rue de l'Ic
Tél. 02.96.79.07.11

Madame Pascale ANIER
11, rue de l'Ic
Tél. 02.96.79.07.11

Madame Emmanuelle MAHÉ
11, rue de l'Ic
Tél. 02.96.79.07.11

Madame Aurélie LEFFONDRÉ
6, rue du Rodo – Tréméloir
Tél. 02.96.73.85.34

Madame Mylene GUILLEMIN
6, rue du Rodo – Tréméloir
Tél. 02.96.73.85.34

Madame Delphine EVANNO
1, rue Roger Collin
Tél. 02.96.93.33.54

Madame Patricia FLAMENT
1, rue Roger Collin
Tél. 02.96.93.33.54

Guide ECO 2021 OK.indd 79 27/08/2021 10:43

A CUEILLIR AVEC SOIN
Madame Marie LE VACON
49b, rue de la Toise
Tél. 06.60.46.41.54

MÉDECINES DOUCES

Cabinet « Détente et énergie »
Madame Marina LAURENT
2C, rue Odio Baschamps
Tél. 06.63.39.80.40

Chromothérapie sensitive
Madame Véronique LE CLEZIO
2B, rue René Dumont
Tél. 06.66.46.35.14

Etiopathie / Kinésithérapeuthe
Mesdames Morgane et Virginie
CRESSENT et GUEZENNEC
2, rue de l'Ic
Tél. 02.96.79.14.52

Kinésithérapie
Madame Delphine GAUFFNY
4, rue de la Poste
Tél. 02.96.79.06.91

Kinésithérapie
Madame Sophie LE BRAS
4, rue de la Poste
Tél. 02.96.79.06.91

Kinésithérapie
Monsieur Yann PÉCHEUX
4, rue de la Poste
Tél. 02.96.79.06.91

Kinésithérapie
Madame Agnès AUBERT
14bis, rue de La Poste
Tél. 02.96.79.18.57

Kinésithérapie
Monsieur François HUE
14bis, rue de La Poste
Tél. 02.96.79.46.70

Médecine Traditionnelle Chinoise Acupuncture
Pôle médical du littoral
Madame Bénédicte DONIO
2 C, rue Odio Baschamps
Tél. 06.38.05.34.95

Mesicothérapie
Monsieur Samuel COSSON
30, rue Bourlago
Tél. 06.61.51.20.34

Ostéopathie
ROMÉ OSTEOPATHE
Madame Julie ROMÉ
2 C, rue Odio Baschamps
Tél. 02 96 73 79 25

Radiesthésie
Monsieur Bernard TENAND
15, rue Fontaine des Croix
Tél. 02.96.79.19.32

Réflexologie plantaire
Madame Françoise LECLERC
5, rue Claude Debussy
Tél. 02.96.73.60.20

Sophrologie
Madame Catherine BRIENS
2 C, rue Odio Baschamps
Tél. 06.75. 95.92.16

Sophrologie
Madame Dany MELGAR
2 C, rue Odio Baschamps
Tél. 06.36.58.88.73

Ver Sacrum Massage
Madame Maud OISEL
26, rue de la Fosse Argent
Tél. 06.49.81.13.24

ORTHOPHONISTES

Madame Cécile MORCEL
Rue de Bel Air
Tél. 02.96.79.19.34

Madame Pascale PELÉ
Rue de Bel Air
Tél. 02.96.79.19.34

Madame Véronique TURPIN
Rue de Bel Air
Tél. 02.96.79.19.34

Guide ECO 2021 OK.indd 80 27/08/2021 10:43

PODOLOGUES

Cabinet de pédicure
Madame Claire DURAND
14bis, rue de La Poste
Tél. 02.96.79.47.22

Cabinet de pédicure
Madame Armelle LE DU
14bis, rue de La Poste
Tél. 02.96.79.47.22

Cabinet de pédicure
Madame Isabelle FALCOT
14bis, rue de La Poste
Tél. 02.96.79.47.22

PRÉVENTION SANTÉ AU TRAVAIL

KINÉ OUEST PRÉVENTION
Monsieur Christian MEIGNAN
1 allée du Puit Julien
Tél. 02.96.58.09.02

PSYCHOLOGUES

Madame Lucile TROADEC
25, rue Bourlago
Tél. 06.25.12.34.39

Madame Elisabeth GOUPIL
15, rue du Champ Dolo
Tél. 02.96.79.17.66

Psychologue EMDR
Monsieur Pascal DUVAL
13, rue de l'Ic
Tél. 06.75.05.56.29

Madame Mélodie HARDY
13 bis, rue Lavoisier
Tél. 06.51.60.67.68

Monsieur Jean-Charles TROADEC
25, rue Bourlago
Tél. 06.86.97.58.83

Madame Anne MOTTE
21 impasse Bonnette Morel

SEXOLOGUE-PÉRINÉOLOGUE

Cabinet médical
Madame Sylvie SAPIN
13 rue de l'Ic
Tél. 02.96.62.12.98

Vétérinaires

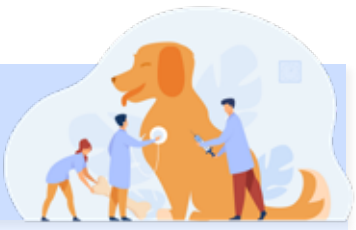

LE TRISKELL

DOCTEUR BRUNO FRENOVE
2, rue Louis Jouvet
22590 Pordic
02.96.79.15.30
Lundi au vendredi 8h30-12h30 / 14h-18h30
Samedi 9h-12h

SELVAP

RENÉ ROCHE
1, rue du Doué
02.96.79.37.27

Guide ECO 2021 OK.indd 81 27/08/2021 10:43

TRAVAUX PUBLICS ET INDUSTRIES

82

ATOUTS PLASTIQUES
Fabrication plastique

rue du docteur Calmette
02.96.79.08.08
direction@atouts-plastiques.fr

BRETAGNE SIGNALISATION MARQUAGE (BSM)
Signalisation / Travaux Publics

rue Jean Epivent
02 96 74 34 39
contact@bsm22.fr

LESNIER ET BERNARD
Réalisation d'installations pétrolières

10 rue Lavoisier
02 96 79 89 89
lesnier.et.bernard@wanadoo.fr

WESTIMPEX
Négoce de viande

12 rue du Point du Jour
02 96 79 37 19
westimpex@wanadoo.fr

Guide ECO 2021 OK.indd 82 27/08/2021 10:43

Entreprises, industries et agriculture

AGRICULTURE

83

Gaëc des Menhirs
Equivy

Gaëc Du Pré Pean
La Noë Mal

M. Stephane LE CREURER
L'Isle

Station avicole de la Ville au Doré
La Ville au Doré

LA VILLE NATURE
La Ville Callé

EARL LA NOE JEGU
La Ville Jegu

M. David ANDRE
La Ville Jégu

M. François QUEHE
La Ville Madren

EARL de la Ville Nourry
La Ville Nourry

EARL CARPIER Pierrick
La Ville Prido

GAEC le Grand Chemin
15 Le Grand Chemin - Tréméloir

M. Jean-François BERTHELOT
Les Grands Clos

EARL de Pichorel
Pichorel

SCEA EOUZAN
Quévran

SCEA QUETTIER
11 rue de la Lande – Tréméloir

EARL BATTAS
3, rue Auguste Blanqui

GAEC de la Ville Andrieux
55 rue de la Ville Andrieux – Tréméloir

M. Olivier LEVACHER
13, rue de La Ville Gléhen

M. Alain KERLAOUEZO
rue de La Ville Guy

SCEA des Cavellées
41, rue des 7 Fontaines – Tréméloir

ETA Bruno EOUZAN
Rue du Vau Madec

SCEA MICHEL
39, rue St Halory

M. Stéphane TREHEN
Saint-Halory

Guide ECO 2021 OK.indd 83 27/08/2021 10:43

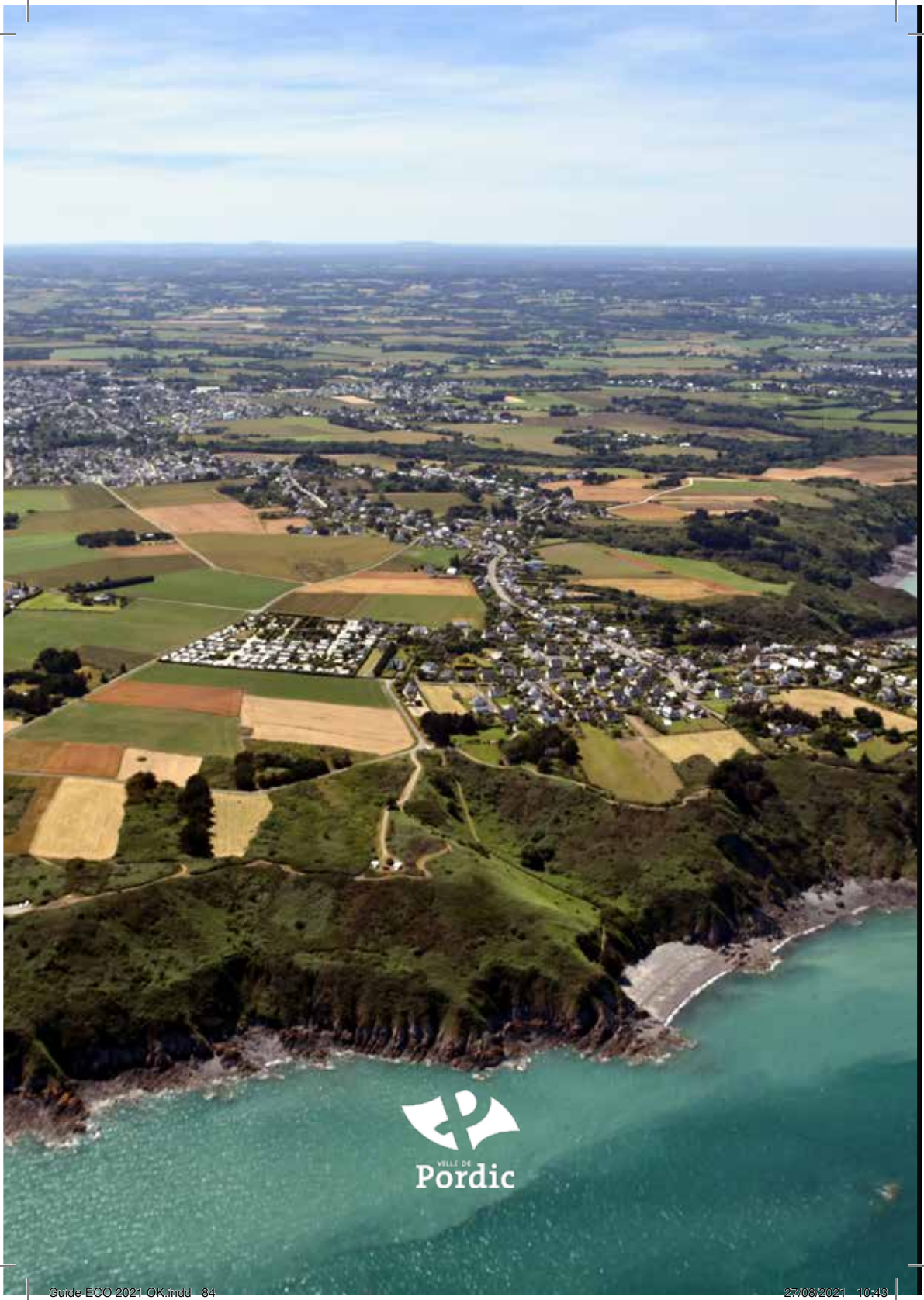

Guide ECO 2021 OK.indd 84 27/08/2021 10:43