

DOSSIER
TECHNIQUE

CENTRE CULTUREL DE
LA VILLE ROBERT

22 590 PORDIC

RENSEIGNEMENTS ADMINISTRATIFS

Centre Culturel de Pordic

L'EQUIPE

Direction du service culturel : Frédéric PRILLEUX

Programmation - administration - communication : Marie CASAGRANDA

Programmation - médiation jeune public : David LE FLOCHMOINE

Accueil - billetterie : Christèle GALLOUET

Régie : David DUQUENOY

STRUCTURE : Centre culturel de la Ville Robert

ADRESSE : Rue Massignon

CODE POSTAL : 22590 VILLE : PORDIC

TELEPHONE : 02 96 79 12 96 / FAX : 02 96 79 45 28

E-MAIL : villerobert@pordic.fr

STRUCTURE SIGNATAIRE DES CONTRATS

NOM DE LA STRUCTURE : Mairie de Pordic

FORME JURIDIQUE : Collectivité territoriale

ADRESSE : 6, rue Odio-Baschamps

CODE POSTAL : 22590 VILLE : Pordic

TELEPHONE : 02 96 79 12 12 / FAX : 02 96 79 09 44

PRENOM ET NOM SIGNATAIRE : M. Yves Lamour

QUALITE : Conseiller délégué à la Culture et au Tourisme

LICENCE DE SPECTACLES : 1-1085632 / 2-1085633 / 3-1085634

MODE DE REGLEMENT : VIREMENT

ANNEE D'OUVERTURE : 2001

TYPE DE PROGRAMMATION : Pluridisciplinaire

RENSEIGNEMENTS SUR LA SALLE

CENTRE CULTUREL DE LA VILLE ROBERT
RUE MASSIGNON
22 590 PORDIC
TEL : 02 96 79 12 96
MAIL : villerobert@pordic.fr

DIVERS TECHNIQUE

CAPACITE SALLE

Places assises : 176 extensible a 192
Places debout : 265

PLATEAU Ouverture 7m extensible de + ou – 1m de pendrillon a pendrillon
Profondeur 7m
Hauteur (sous cintre) : 6 m
Scène : +/- 7m * 7m

DEGAGEMENTS LATERAUX : OUI RIDEAUTERIE : OUI

ESCALIERS ACCES SCENE : NON (SCENE NON SURELEVEE)

LOGE : 1 ACCES PLATEAU : OUI

Draperie complète :

Rideau rouge télécommandé
3 jeux de frises
4 paires de pendrillons
Demi fond (manuel côté lointain jardin) patience fixe
Les murs sont de couleur claire
Plateau plat, pas de proscénium, parquet bois
Tapis de danse noir
Possibilité de circulation pendant le spectacle derrière le demi-fond (1m20 d'espace).
Accès possible aussi bien au lointain jardin que lointain cour.
Une loge complète (WC, Douches) avec accès direct sur scène
Accès décor

4 perches électriques, 4 manuelles

Régie son et lumière face plateau (14m de la scène)
Une passerelle face à 6,50m du plateau
Accroche possible sur les passerelles latérales sur sa longueur soit 13m

INFOS TECHNIQUES LUMIERE

Centre Culturel de Pordic

RESPONSABLE

NOM ET PRENOM DU REGISSEUR : M. DUQUENOY DAVID

TELEPHONE : 02 96 79 12 99 / 06 16 81 27 45

Mail : villerobert@pordic.fr

MATERIEL DISPONIBLE LUMIERE

JEU D'ORGUE

MARQUE : AVAB PRESTO et CONGO KID

CIRCUITS : 48 de 3Kw (Digitour 5 et 6 R Juliat

PASSERELLE face plateau 12 circuits de 3kw + sol plateau 12 circuits de 3kw

GRILL : OUI (4 perches électriques alimentées 6 circuits de 3kw sur chacune)

26 PC 1000W 310 HPC Juliat

6 Découpes 1000W Modèle 614 S Juliat

4 Découpes 1000W Modèle 613 SX Juliat

32 Par 220V Par 64 avec lampes CP 60 , CP 61 ,CP 62

8 PAR2 Martin rush

8 PC DTS Scena 500s

2 PC ADB 650W

4 ADB 1001 Cycliodes

4 Par F1

DIVERS LUMIERE :

6 Pieds

30 Platines grands modèles et 8 petites

6 Echelles

Gélatines , une centaine de référence

INFOS TECHNIQUES SON

Centre Culturel de Pordic

RESPONSABLE

NOM ET PRENOM DU REGISSEUR : M. DUQUENOY DAVID

TELEPHONE : 02 96 79 12 96 / 06 16 81 27 45

Mail : villerobert@pordic.fr

REGIE FACADE SON

CONSOLE: MIDAS M32 NB DE VOIX: 32 / 16

AMPLIFICATION: HEIL ACOUSTICS NB D'ENCEINTES: 4 tetes EX 112 clustées

+2 SUB SB 115 au sol + 2 MTD 108 en renfort son central (amplification Crown)

PUISSANCE: 3KW ; amplification par 2 LA 17 et processeurs MTD

REGIE RETOUR

CONSOLE : NON

AMPLIFICATION : HEIL ; 2 LA 17 et processeur MTD

WEDGES : HEIL MTD 112 NB : 6

SIDE: NON

BOITIER DIRECT

TYPE : BSS AR133 NB : 7

TYPE : BERHINGER DI 100 NB : 3

PARC MICRO

TYPE : SM 58 NB : 4

SM 57 NB : 4

AKG C451 B NB : 3

SENNHEISER MD 421 NB : 1

SENNHEISER HF serie100 et 300 NB : 3 micros main + 1 cravate

SENNHEISER 604 NB : 2

Cellules DPA 4060 haute sensibilité NB : 2

SHURE beta 52 NB : 1

SHURE beta 57 NB : 1

NEUMANN KMS 105 NB : 1

AKG C 214 NB 2

SENNHEISER E 906 NB 2

PIEDS MICROS

GRANDS : 12

PETITS : 7

LISTE EFFETS

Intégrés a la console (compresseurs , gates , réverb ...

Compresseur / limiteur dbx 160 A NB : 2

DIFFUSION

Lecteurs CD (un enregistreur lecteur tascam et un lecteur simple tascam)

Lecteur MD tascam

REGIE VIDEO

Vidéoprojecteur DLP Mitsubishi XD 8500 U (7000 lumens)

Magnétoscope

DVD

Entrée micro informatique

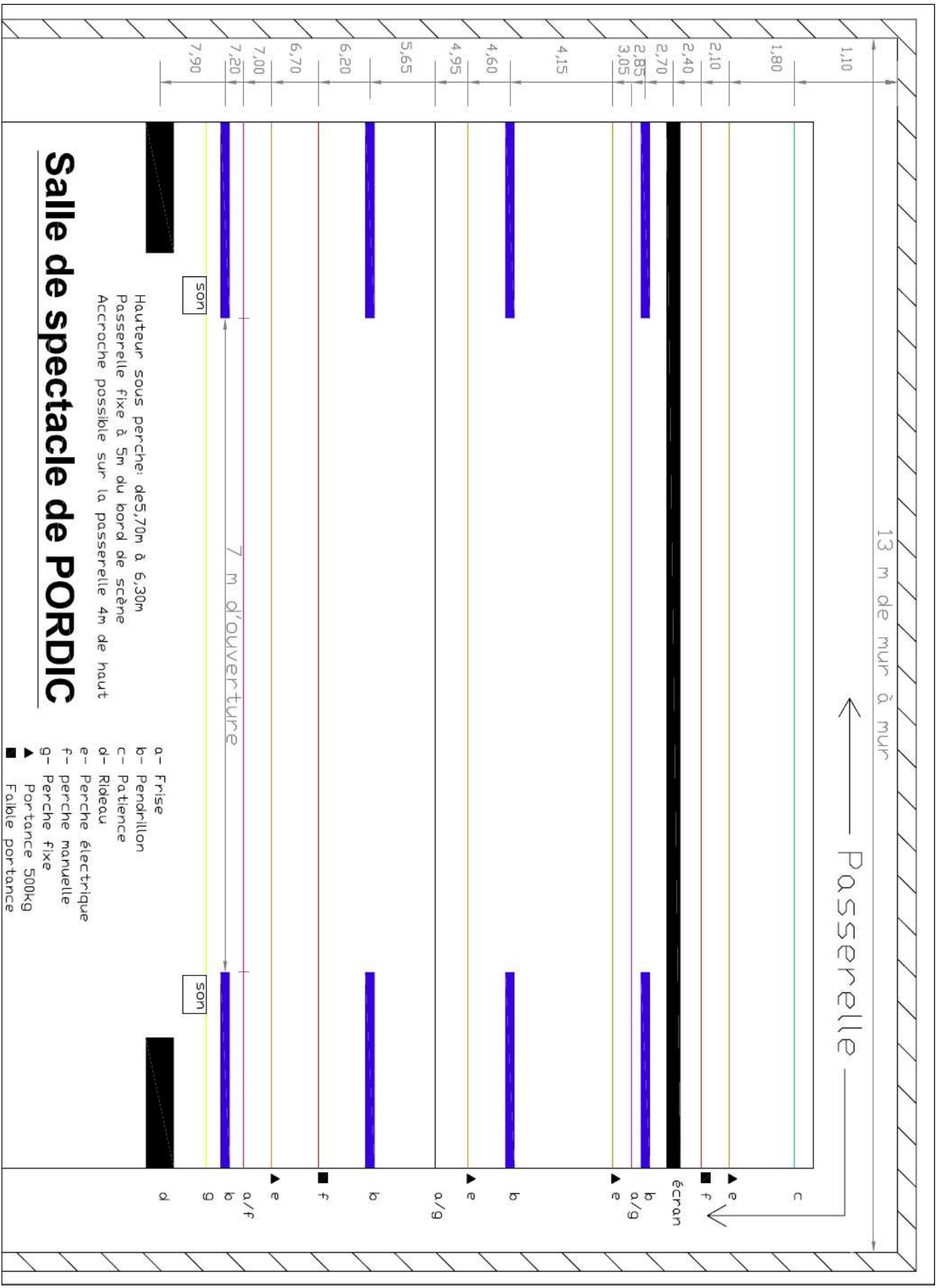

La salle Massignon en images :





La Loge :

